BIBL.SAN MARTIN
R.E.DE C.MARTIN 1843

LOS ANDES

CATORCE PAGINAS
Precio del Ejemplar $ 30,00

Año XCIV | Registro Nacional de la Propiedad Intelectual Año 1976: Nº 1.317.361 | MENDOZA — Sábado 31 de Julio de 1976 | Publicación adherida al Instituto Verificador de Circulaciones | Núm. 31.351

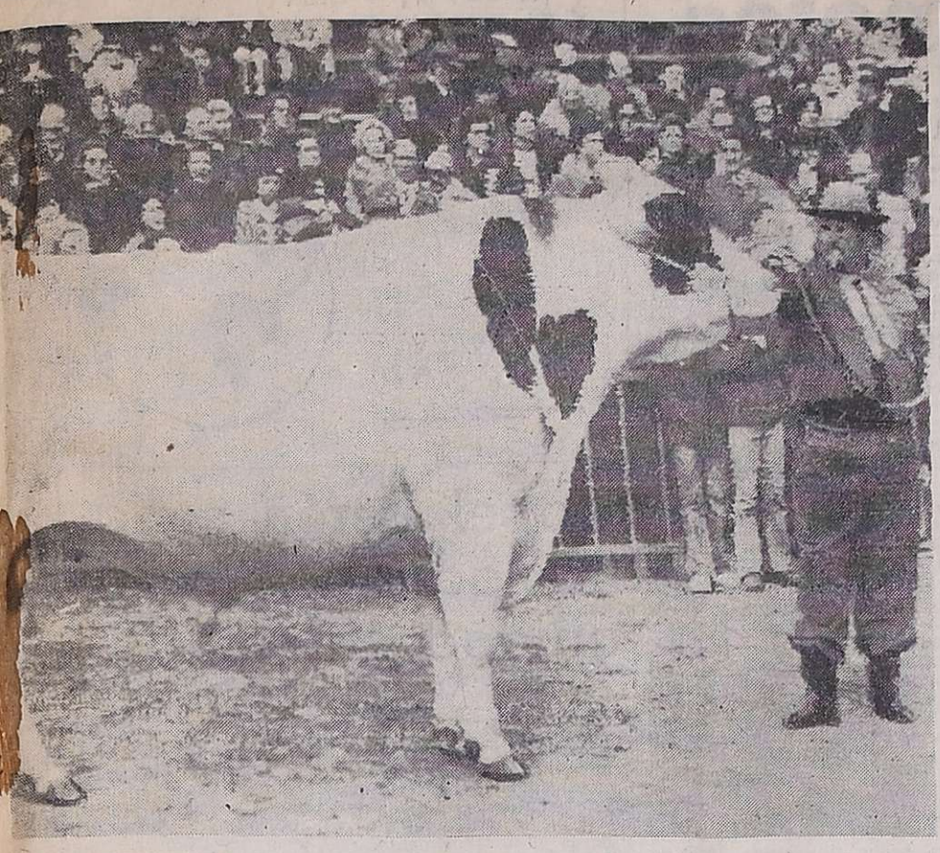

Gran Campeón de la raza Holando-Argentina, lote Romandale Homestead, presentado por estancias "Los Nogales". (Radiofoto de Télam).

Inaugúrase hoy la Exposición Rural

Presidirá Videla y hablará Cadenas Madariaga

BUENOS AIRES, 30 (NA). — El concurso ganadero de Palermo alcanzó hoy su pico más alto al ser consagrados los máximos exponentes de las cuatro razas tradicionales del campo argentino en cuatro pistas contiguas ubicadas en el ruedo central del predio de la Sociedad Argentina que sirve de escenario a la 28ª Exposición de Ganadería, Agricultura e Industria.

El titular de Agricultura, doctor Mario Cadenas Madariaga, anunció que ya se adoptaron medidas en materia de política crediticia y liberación del comercio interno, como los primeros pasos de una promoción más amplia que todavía está condicionada por la situación económica y financiera que atraviesa el país.

La inauguración oficial

BUENOS AIRES, 30 (NA). — Con el marco multitudinario y el brillo que son habituales se inaugurará mañana oficialmente la XXVIII Exposición Internacional de Ganadería, Agricultura e Industria, organizada por la Sociedad Rural Argentina en el local de exposiciones que posee en el barrio de Palermo de esta capital.

Se destaca en el programa oficial el mensaje al campo que, como es tradicional, pronunciará el secretario de Agricultura y Ganadería, Mario Cadenas Madariaga.

El acto dará comienzo a las 13.30, con la llegada al predio de las autoridades nacionales que presidirán el acto, a las que rendirán honores efectivos del Regimiento Patricios, con bandera y banda.

A las 13.45 se izará el pabellón nacional y se entonará las estrofas del Himno Nacional. Luego pronunciará un discurso el presidente de la Sociedad Rural Argentina, Celedonio V. Pereda, y, a las 14.15, se escuchará la palabra del secretario de Agricultura y Ganadería.

A las 14.35, desfilarán en la pista central los grandes campeones de las distintas especies y razas. Cerrarán esta parte los caballos y carruajes que participaron en el 43 concurso de silla y tiro; también ofrecerá una exhibición la escuadra azul de la policía montada.

Concurrirá el jefe de Estado

BUENOS AIRES, 30 (NA). — El presidente de la Nación, teniente general Jorge Rafael Videla, asistirá mañana a la inauguración oficial de la Vigesimooctava Exposición Internacional de Ganadería, Industria y Comercio, que, organizada por la Sociedad Rural, se realiza en las instalaciones de esa entidad en Palermo.

Videla llegará al lugar a las 13.30, acompañado por su esposa señora Alicia Raquel Hartridge y su edecán de turno.

El mensaje de Celedonio Pereda

BUENOS AIRES, 30 (NA). — Mañana a las 13.30 se transmitirá por 26 emisoras radiales privadas de esta capital y del interior del país, el mensaje a los hombres de campo que pronunciará el presidente de la Sociedad Rural Argentina, Celedonio V. Pereda.

Originalmente el mensaje iba a irradiarse hoy a las 20.30, pero ayer se anunció su postergación para la hora señalada.

Se celebra hoy el Día del Arma de Ingenieros

BUENOS AIRES, 30. (NA). — El comandante general del Ejército, teniente general Jorge Rafael Videla, presidirá mañana el acto central en celebración del Día del Arma de Ingenieros, que se cumplirá a las 11 en la Escuela de Ingenieros, con asiento en Campo de Mayo.

La ceremonia se iniciará con la presentación de los efectivos y luego, de ejecutarse el Himno Nacional, se realizará una invocación religiosa que estará a cargo del provicario castrense, monseñor Victorio Bonamín.

Seguidamente, para referirse al significado de la fecha, hablará el presidente de la comisión del arma de ingenieros, general de brigada (RE) Angel Andrés Gordo y luego se procederá a la entrega de premios y distinciones.

Un legislador de Japón llegó a Buenos Aires

BUENOS AIRES, 30 (NA) — Arribó hoy al país el senador japonés Michiyuki Iaurugi, quien tiene el propósito de asistir a los actos celebratorios del 60º aniversario de la Asociación Japonesa de la Argentina.

Han licitado obras viales para Entre Ríos y Mendoza

BUENOS AIRES, 30. (Télam). — Suman 2.846.209.000 pesos (ley) los presupuestos de obras camineras licitadas en la fecha por Vialidad Nacional en rutas ubicadas en jurisdicción de las provincias de Mendoza y Entre Ríos y que deben ejecutarse en un plazo de 24 meses.

Para el 24 de agosto, fíjose el concurso para la construcción de obras faltantes en el tramo Ceibas-Médanos de la nueva ruta nacional 12 (ex ruta 136) tributaria del complejo de Zárate-Brazo Largo.

Tiene un recorrido total de 27.4 kilómetros, habiéndose previsto un presupuesto oficial de pesos 2.132.529.000, con financiación dentro del plan de carreteras en el que coparticipa el Banco Interamericano de Desarrollo.

El 27 de agosto, por otra parte, abriránse las ofertas correspondientes a la ruta nacional 7, tramo Polvaredas-límite con Chile, con partida de pesos 713.680.000.

En la sección de 16,7 kilómetros, entre Punta de Vacas y Los Horcones, construiráse pavimento de hormigón simple, de acuerdo con las especificaciones conocidas aquí.

Elevaron informes a Videla tres ministros

BUENOS AIRES, 30 (NA). — Los ministros de Justicia y de Relaciones Exteriores, acompañados de altos funcionarios de sus respectivas carteras, expusieron hoy ante el Presidente de la Nación, otros miembros del Gabinete Nacional y subsecretarios del área presidencial, sobre la situación en sus respectivas áreas de gobierno.

Las exposiciones del brigadier auditor Julio Arnaldo Gómez y del contralmirante César Augusto Guzzetti, se incluyen dentro de la nueva modalidad impuesta por el teniente general Jorge Rafael Videla, tendiente a recibir un pormenorizado informe por parte de los ministros.

El informe suministrado esta tarde por la Secretaría de Información Pública, señala que el ministro de Justicia se refirió a la extructura orgánica del mismo a los objetivos a lograr en el presente año y en el mediano plazo.

Posteriormente, el primer magistrado conversó, por separado, con los secretarios de Información Pública y general de la Presidencia, capitán de navío Carlos Pablo Carpintero y general José Rogelio Villarreal, respectivamente.

Videla recibió a Juan Bardi

BUENOS AIRES, 30 (NA). — El ministro de Bienestar Social, contralmirante Julio Juan Bardi, informó esta tarde al presidente de la Nación, teniente general Jorge Rafael Videla, sobre el resultado de su reciente visita a las provincias de Catamarca, La Rioja y San Juan.

"Los argentinos deberán definir qué país desean"

Lo dijo Urricariet, quien agregó que lo peor ha pasado, pero que lo que falta hacer no es simple

BUENOS AIRES, 30. (NA). — En el acto conmemorativo del 28º aniversario de la desaparición del general Manuel A. Savio, fundador de Fabricaciones Militares, el presidente de ese organismo, general Diego Urricarriet, manifestó que "lo peor ha pasado, lo que falta hacer no es simple ni está exento de otros esfuerzos, pero sí corresponde que cada uno de nosotros vayamos formando criterio, para estar seguros del modelo de país que queremos y deseamos legar".

El acto se llevó a cabo esta mañana en la sala de entrada de la sede metropolitana de la Dirección General de Fabricaciones Militares y, presidido por el subsecretario de Defensa, Jorge Monzo, en representación del titular de la cartera, Brigadier José M. Klix, contó con la asistencia de autoridades civiles, militares, eclesiásticas y de sectores privados de la industria vinculados con el ente.

Después de trazar los rasgos biográficos del general Savio, creador de FM, gestor del plan siderúrgico y de a Escuela Superior Técnica del Ejército, Urricariet señaló que esa existencia había sido normada por una única meta, "el fortalecimiento de la patria, a través de su crecimiento económico e industrial, y por eso Fabricaciones Militares, su obra, se honra en enaltecerlo, y reclama para sí la custodia de su ideario".

El presidente de FM pasó luego a la consideración de las actividades de la empresa en los últimos doce meses, particularmente de la entrada en operaciones, en la fábrica Fray Luis Beltrán, del sector destinado a la elaboración de fulminante no oxidable, del aumento de la producción de laminados en la fábrica ECA —hasta alcanzar las 7.500 toneladas anuales—, y anunció la inminente conclusión del quinto alto horno de Zapla.

Informó también que en un solo mes Fabricaciones Militares exportó 130.000 toneladas de su producción siderúrgica, lo que dejó al país 30 millones de dólares, y que la producción de aromáticos y parafínicos de la fábrica General Mosconi aumentó en una cuarta parte, alcanzando las ventas locales a 1.600 millones de pesos ley y las exportaciones a 18 millones de dólares.

Además de reiterar la intención de poner prontamente en marcha las plantas que se construyen en Bahía Blanca y Río Tercero y de las cuatro sociedades satélites de la primera, el titular de FM anunció que "en petroquímica, durante el quinquenio 1977-81 existe la necesidad de invertir mil millones de dólares, como un desafío para los argentinos".

En otro momento del acto, el R.P. José M. Menestrina, capellán mayor del Ejército, pronunció una oración fúnebre ante el busto del general Savio, cuyo cráneo se encuentra en el interior del mismo.

Aumentaría en un 25 % el precio de los combustibles

BUENOS AIRES, 30 (NA). — La probabilidad de un inminente aumento, que sería del orden del 25 por ciento, en el precio del combustibles, provocó en las últimas horas de esta tarde una inusual aglomeración de automovilistas que procuraban aprovisionarse de nafta en las estaciones de servicio de esta capital.

Si bien ningún anuncio oficial permitía fudamentar esta inquietud, en medios vinculados al Ministerio de Economía se consideraba que la aplicación de este incremento podría a todos los tipos de combustibles minerales de uso en nuestro país, y, de acuerdo con las prácticas habituales de la empresa Yacimientos Petrolíferos Fiscales, el mismo no se conocería hasta momentos antes de comenzar su aplicación.

Los rumores se vieron incrementados al registrarse la presencia, esta noche, del secretario de Estado de Energía, Guillermo Zubarán, en el Palacio de Hacienda, donde mantuvo una entrevista de aproximadamente una hora con el ministro de Economía, José Alfredo

En la balanza comercial hubo superávit de U$S 400 millones

Se logró esa cifra positiva en el primer periodo contra el saldo negativo de U$S 300 millones de igual semestre, del año anterior

BUENOS AIRES, 30 (NA). — La balanza comercial argentina arrojó un superávit de 400 millones de dólares en el primer semestre del año en curso, según informó esta noche el secretario de Comercio Exterior, Alberto Fraguio. El saldo positivo contrasta con los resultados de los primeros seis meses de 1975, cuando se registró un saldo negativo de 300 millones de dólares.

En el pariodo enero-junio de 1976 nuestro país exportó mercaderías por valor de 1.700 millones de dólares, monto que representa un incremento del 21,4 por ciento sobre el alcanzado por los envíos al exterior realizados en el lapso correspondiente del año pasado, que sumaron 1.400 millones de dólares.

Las importaciones, en cambio, totalizaron en el primer semestre del año 1.300 millones de dólares, cifra inferior en un 38 por ciento al valor de lo importado en el mismo periodo de 1975, cuando llegaron a 2.100 millones de dólares.

El secretario de Comercio Exterior realizó estos anuncios, que confirman las afirmaciones realizadas en ese sentido por el ministro de Economía hace dos días en la cena anual de la Bolsa de Comercio de Buenos Aires, durante una conferencia de prensa realizada para aclarar las consecuencias de las modificaciones cambiarias dadas a conocer ayer, a las cuales calificó como "una nueva etapa de la política de mantenimiento de precios actualizados para la exportación".

El doctor Fraguio aclaró que en los productos que a partir de ahora podrán liquidar sus divisas provenientes de la exportación integramente en el Mercado Libre de Valores, se estableció una escala de rembolso que oscila entre el 5 y el 20% del valor "fob" de las mercaderías y que subsisten los porcentajes de rembolsos por utilización de fletes de bandera argentina, por seguro nacional y el 5% vigente para los nuevos productos o mercados de exportación.

"Con estas medidas se van a poder seguir cumpliendo las metas de incremento a la exportación que nos hemos propuesto y que cumplirán la doble función de aportar divisas argentinas a nuestro país y mantener el nivel de actividad de nuestra industria", dijo Fraguio.

Respecto a las facilidades de exportación otorgadas a la industria automotriz y a la metalmecánica en general señaló que estos reciben "el mejor tratamiento cambiario para la exportación" gozando de un dólar equivalente a los 240 pesos nuevos, que sumados al 20 por ciento de rembolso llega a los 296,40 pesos.

Según el secretario de Estado, la evolución de las exportaciones durante el primer semestre permiten augurar "un año normal" como lo fueron los de 1973 y 1974 estimándose que el 50 % de nuestras ventas al exterior se comprenderá de productos tradicionales (carnes y cereales) el 25 % de manufacturas industriales y el otro 25 % por manufacturas de materias primas de origen agropecuario.

En ese mismo sentido estimó que el año 1977 sería notablemente superior para nuestro intercambio comercial y que 1978 y 1979 serían "decididamente buenos", de continuarse la tendencia actual.

En cuanto a los destinos comerciales de nuestras exportaciones señaló que aproximadamente un 25 % llegaba a los países del área socialista y al resto a nuevos mercados que se incorporan a nuestras listas de compradores.

El doctor Fraguio manifestó que el gobierno argentino procurará en todo momento que nuestros productos tengan capacidad competitiva en los mercados internacionales, para lo cual la nueva paridad cambiaria se encuentra, luego de las recientes modificaciones cambiarias el dólar promedio ha quedado fijado en 213,83 pesos nuevos.

El secretario de Comercio Exterior, doctor Alberto Fraguío, mientras formula declaraciones durante la rueda de prensa realizada en la tarde de ayer. (Radiofoto de NA).

Jorge Videla recibió a periodistas

BUENOS AIRES, 30. (NA). — El presidente de la Nación, teniente general Jorge Rafael Videla, recibió esta tarde en su despacho a un grupo de periodistas de distintos medios gráficos de esta capital.

Asistió un grupo de editorialistas y comentaristas de distintos diarios y de algunas revistas, cuya nómina no se suministró, los que conversaron con el primer magistrado por espacio de casi una hora.

Laird hizo grave acusación a Rusia

"Convirtió a Cuba en poderosa base para diseminar la subversión en Occidente"

WASHINGTON, 30. (UPI). — El ex ministro de Defensa Melvin Laird denunció hoy que la Unión Soviética ha convertido a Cuba en una poderosa base para diseminar en todo el mundo la subversión contra el occidente.

"Nada revela mejor esta nueva agresividad que la conexión Moscú - La Habana. En desvergonzado desafío a la doctrina Monroe, los soviéticos han convertido a Cuba en una base militar y trampolín para la subversión contra el Occidente y una embestida estratégica en todo el mundo", subraya Laird.

El influyente Republicano que fue un destacado líder en la Cámara de Representantes y crítico de algunos aspectos de la política del secretario de Estado, Henry Kissinger, hizo sus comentarios en un artículo que publica la revista mensual Reader's Digest, de la que es uno de sus principales consejeros.

Laird demandó que Estados Unidos restablezca el embargo económico y político contra Cuba con el apoyo de sus aliados, incluso con los de la organización del Tratado del Atlántico del Norte (OTAN) y Japón. Asimismo recomienda la adopción de sanciones económicas contra las agresiones del Kremlin.

"La índole de la intoxicación marxista en el Kremlin, plantea el más grande peligro para la paz mundial", subraya Laird en su artículo que titula "la conexión Moscu - La Habana".

Laird explicó la invasión cubana de Angola con el apoyo logístico y financiero de la Unión Soviética por la "convicción de los comunistas de que Estados Unidos estaba en tal desorden interno que le faltaba voluntad para resistir".

Al analizar la operación comunista en Angola, Laird recordó la seria advertencia que hizo Kissinger lo cual hizo vacilar al Kremlin y a la Habana, "pero los analistas de la Dirección General de Inteligencia (DGI) de Cuba, aconsejaron a Fidel Castro y a Moscú que Estados Unidos por el colapso en el sudeste de Asia y Watergate, sería incapaz de responder".

"Ello probó ser un consejo profético. El 19 de diciembre (del año pasado) el Senado de Estados Unidos, por votación de 54 a 22, enmendó la ley de ayuda exterior para prohibir cualquier gasto de la CI (Agencia Central de Inteligencia) para ayudar a Angola".

Laird ilustra su aserto de empuje estrategico y la remundial de subversión de Moscú y La Habana con los datos siguientes:

La pasada primavera, transportes soviéticos llevaron 65 tropas cubanas, pilotos y técnicos al gigantesco complejo militar en Berbera, Somalia, donde se unieron a 2.500 soldados soviéticos.

—Treinta agentes de la DG adiestrados en la Unión Soviética componen una escuela que prepara a cubanos que hablan inglés, para la infiltración a Estados Unidos como agentes terroristas y espías.

—El gobierno cubano mantiene una oficina general de un minúsculo partido marxista-leninista (Partido Socialista Popular) que alienta la violencia en Puerto Rico.

—En La Habana, Manuel Piñeiro "Barba Roja", jefe del Departamento de América que respalda la Unión Soviética controla cerca de 400 agentes para provocar problemas a lo largo de este hemisferio.

En España se acordó una amplia amnistía

Liberarán a todos los presos políticos

LA CORUÑA, España, 30 (Télam-EFE-AFP-Latín-Reuter-DPA). — El gobierno español, anunció hoy al término de una reunión del consejo de ministros y en presencia del rey Juan Carlos primero, instancias históricas de una amplia amnistía política que pone fin a las trágicas secuelas de la guerra civil de 1936 1939, y respondiendo así a una de las exigencias básicas de oposición hacia una cooperación con las autoridades para el plan de reformas democráticas emprendido por la co

El monarca, de quien se peraba el decreto de la segu y amplia amnistía de su joven reinado, puso término la reunión histórica ordenado la libertad de todos los sos políticos, y la amnistía los condenados de la guerra vil española, los militares la Unión Democrática y objetores de conciencia (tigos de Jehová) que se nen al cumplimiento del vicio militar.

El anuncio oficial lo form aquí el ministro de Just Landelino Lavilla, quien ció que la medida no inc sin embargo a quiénes ha sido posibles de penas por litos de terrorismo o acto violencia política que ha entrañado la muerte o lesiones corporales a las víctimas los mismos.

Hasta las 19, hora local (GMT) el decreto oficial sagrando las medidas aún guia sin darse a conocer blicamente.

El ministro de Justicia, blando en conferencia de sa, respondió afirmativam cuando se le preguntó si e creto incluye los delitos guerra civil.

El ministro de Informa Guarjardo Reguera, añadió su parte, que el sincero miento de todos es —a su cio —olvidar la guerra ci abolir incluso el término léxico español, lo que fue aplaudido por los period presentes.

Esta es la segunda amn concedida por el rey. La mera se produjo poco de de ascender al trono en nov bre, pero se trató de una sión parcial que no satisf la oposición.

Sumándose al incesante mor popular en favor de ley de olvido que pusiera to final, al menos jurídica te, a la división de los esp les entre "vencedores" y cidos" de la sangrienta g fratricida, la Iglesia Ca española había solicitado a narca, el pasado 25 de fiesta de Santiago Apóstol amnistía "lo más amplia nerosa posible" que pued vir de verdadero punto d tida para una auténtica

La ministro de Trabajo, Tina Anselmi (izq.), primera mujer integrante de un gabinete italiano, estrecha la mano del presidente Giovanni Leone después de haber asumido sus funciones. A la derecha, el nuevo primer ministro Giulio Andreotti. El nuevo gabinete está íntegramente formado por demócratas cristianos. (Radiofoto de UPI).

Juró en Italia el nuevo gobierno democristiano

Su existencia depende de la abstención de los comunistas en el primer voto de confianza el 4

ROMA, 30. (UPI). — El presidente Giovanni Leone tomó hoy juramento a un gobierno democrata cristiano de minoría, cuya existencia depende de la abstención de los comunistas en el primer voto de confianza que se llevará a cabo en el parlamento la próxima semana.

El primer ministro Giulio Andreotti y su gabinete de 21 miembros, entre ellos la primera mujer que ocupa en Italia un cargo ministerial, formó así el gobierno número 39 desde que cayera el fascismo hace 33 años.

Andreotti dijo que someterá al la cámara de diputados pocos días después.

El diario del partido comunista "L'unita", señaló que el nuevo gobierno significaba "el fin de un monopolio", refiriéndose a la influencia sin precedentes del mayor partido marxista del mundo occidental, del que dependerá la existencia misma del nuevo gobierno.

Círculos políticos predijeron que los comunistas, que aún tendrán que decidir qué actitud tomar ante el próximo voto de confianza, se abstendrán con el

ración económica para combatir el 20 por ciento de inflación existente en el país y el 7 por ciento de desempleo.

El rechazo de los socialistas de participar en un gobierno de coalición que mantenga a los comunistas en la oposición dejó a Andreotti sin más alternativa que optar por un gabinete de minoría que necesita la abstención en el parlamento de los otros grandes partidos no fascistas, a fin de poder contar con una mayoría.

Los socialistas, social demócratas y republicanos prometie-

...as pautas de su ...estión fijó el ...ector de la UTN

...UENOS AIRES, 30 (NA). — ...mió hoy el cargo de rector ...la Universidad Tecnológica ...cional (UTN), el comodoro ...eniero Jorge Omar Conca, ...en anticipó que dirigirá sus ...meros esfuerzos a "jerarqui... los títulos que esta casa ...rga" y a "lograr el perfec...namiento de la actividad ...démica mediante la inves...ación tecnológica".

...onca fue puesto en funcio... por el secretario de Estado ... Educación, contralmirante ...) Enrique Carranza que pu... de manifiesto el propósito ...la conducción educativa de ...grar, en el marco del orden, ...espeto y la responsabilidad, ...máximo nivel académico en ... aulas".

...l nuevo rector de la UTN ...pués de establecer las pau... fundamentales de su ges..., recordó al extinto como... Ricardo Echegoyen expre...do que "sólo podemos co...nicarnos con él mediante la ...ción y con la seguridad de ... su martirio por la patria ...ha incorporado a la legión ...los elegidos".

...l comodoro ingeniero Con...tiene amplia experiencia en ...campo de la investigación ...nológica. Fue en 1960, direc... de la Escuela de Ingenie... de Aeronáutica; en 1966, ...ctor de Fabricaciones Mili...es de Aviones; y durante los ...os 1970-71, presidente del ...ituto de Investigación Cien...a y Tecnológica de las ...rzas Armadas desde hace ...décadas, además, Conca es ...esor titular en materia téc... de la Facultad Regional ...ada en calle Medrano.

La sequía en Inglaterra

Autoridades del Departamento de Aguas examinan los reservorios en Pitsford, Inglaterra, donde el nivel del líquido ha descendido hasta un punto crítico. Estos reservorios suministran agua a 4 millones de personas, y la situación constituye una de las consecuencias de la peor sequía que soporta Inglaterra en los últimos 300 años. (Radiofoto de UPI).

Se temen en China nuevos terremotos

Millares de personas duermen en las calles

HONG KONG, 31. (UPI). — Los temores de que nuevos sismos se sucedan al devastador terremoto ocurrido el martes en el norte de China mantuvo a cientos de miles de residentes de Pekín durmiendo en las calles o en tiendas improvisadas por tercera noche consecutiva.

La mayor parte de la comunidad extranjera, que suma casi 4.000 personas, también fue forzada a abandonar sus residencias. La mayoría permaneció en los edificios de sus respectivas legaciones diplomáticas, que establecieron viviendas provisorias.

Algunos extranjeros se trasladaron a apartamentos de amigos que viven en las plantas bajas, evitando los pisos altos luego que las autoridades advirtieran de las posibilidades de nuevos sismos.

Las advertencias no fueron difundidas por la radio o la televisión local, sino que en algunas áreas fueron anunciadas por sirenas; en otros sectores la policía hizo sonar sus pitos o personal de seguridad fue de puerta en puerta ordenando a la gente evacuar los edificios agrietados y potencialmente riesgosos.

Algunos residentes extranjeros declararon a United Press International que hay indicios de que esta situación pueda prolongarse durante otra semana.

Si se toman como ejemplo algunos previos terremotos de China tal vez el periodo de cautela deba prolongarse por más tiempo, ya que luego de un terremoto en la provincia meridional de Yunnan en 1973, sismos de proporciones se sucedieron durante dos semanas.

Aparte de un breve boletín sobre el terremoto, el de mayor intensidad que se haya registrado en el mundo en más de 12 años, la agencia de noticias Nueva China transmitió un mensaje de simpatía a las víctimas divulgado por el comité central del partido comunista y un diario de la provincia de Hopeh publicó un editorial.

Sin embargo, las autoridades chinas se abstuvieron de formular en forma inmediata comentario alguno sobre el desastre.

Radio Pekín ha seguido sus programas normales sin mencionar los trabajos masivos que se realizan en las zonas afectadas. Los programas de televisión en Pekín y en otras ciudades tampoco hicieron hoy mención sobre el sismo ni tampoco las radios de provincias o los diarios publicados en Pekín y otras ciudades.

Debido al mutismo de las autoridades y a su rechazo de permitir que los extranjeros visiten las áreas afectadas se ha hecho difícil la tarea de calcular el monto de las pérdidas en vidas humanas y en daños materiales.

Chispazos

Por IA...

Se exhortó a utilizar en forma exclusiva los montos en pesos nuevos

BUENOS AIRES, 30 (N.A.). La Secretaría de Información Pública exhortó a "erradicar definitivamente" la mención de valores en pesos viejos, instando a utilizar en forma exclusiva los montos en pesos nuevos. En un comunicado difundido esta noche, se puntualiza que la utilización de los antiguos valores crea situaciones confusas y "propende a mantener, en algunos aspectos, una imagen artificial de nuestro país dentro del contexto monetario actual"

El texto completo del comunicado oficial es el siguiente: "La decisión de reformar el valor monetario por medio de la Ley 18.188, de fecha 15 de abril de 1969, convirtió de pleno derecho a "pesos" todos los valores expresados con la denominación anterior".

"El tiempo transcurrido — más de siete años de la sanción de dicha ley— y el hecho de haberse agotado la circulación de los signos monetarios denominados "pesos moneda nacional", obliga a subrayar la necesidad de erradicar definitivamente cualquier tipo de mención del valor monetario derogado en 1969".

"Un razonable arraigo a la vieja moneda ha demorado el estricto adecuamiento al regimen en vigor, lo cual no solo crea situaciones confusas en diversas operaciones, sino que propende a mantener, en algunos aspectos, una imagen artificial de nuestro país dentro del contexto monetario actual.

"Esto se torna lamentable cuando este uso involucra perjuicios a turistas o a otra clase de ciudadanos extranjeros en el manejo del papel moneda.

"Ante esta situación, la Secretaría de Información Pública de la Presidencia de la Nación exhorta al comercio, la industria, agencias de publicidad, entidades deportivas, transportes, espectáculos públicos, o la ciudadanía en general y a los medios de difusión, en particular, a erradicar definitivamente cualquier tipo de mención a los valores monetarios especificamente derogados, e insta a utilizar solo la denominación correspondiente a la ley en vigor".

Isabel Perón sería trasladada a una unidad carcelaria

BUENOS AIRES, 30 (NA). — La ex presidente de la Nación, señora María Estela Martínez de Perón, será trasladada en los próximos días a un establecimiento carcelario, desde la residencia de El Mesidor, donde se encuentra alojada desde el 24 de marzo en que se produjo su derrocamiento, según revelaron esta noche fuentes altamente responsables del ámbito oficial.

Aun cuando no se indicó dónde será alojada, se estimaba muy probable que se la destine a la unidad carcelaria de Villa Devoto, del Servicio Penitenciario Federal.

Mientras tanto, prosiguió hoy la evacuación de los ex dirigentes políticos y sindicales y ex funcionarios del gobierno depuesto, que se hallaban alojados en el buque de la Armada 'Los 33 Orientales".

La mayoría de ellos son y serán trasladados al instituto penal de las fuerzas armadas con asiento en Magdalena, donde estarán sometidos al regimen carcelario común.

Los mismos voceros autorizados pusieron énfasis hoy en desmentir versiones según las cuales estos detenidos gozarán en Magdalena de un trato preferencial, reiterando que tendrán el trato común del regimen carcelario vigente.

Esta desmentida fue también formulada esta tarde por voceros responsables del Ministerio del Interior, quienes señalaron que es totalmente inexacto que los detenidos por aplicación del Acta de Responsabilidad Institucional sancionada por la Junta Militar, serían trasladados a la base naval de Tierra del Fuego y a la de El Chamical.

Los mismos voceros del Ministerio del Interior indicaron que tales detenidos serán alojados en el instituto penal de Magdalena o en otros establecimientos carcelarios dependientes del Servicio Penitenciario Federal y que su situación "se ajustará a los regimenes de detención vigentes".

De acuerdo con lo que pudo saberse, a ese instituto de Magdalena serán trasladados —algunos lo han sido ya— todos los detenidos por estar incluidos expresamente en la mencionada Acta de Responsabilidad Institucional.

Los que se encuentran con proceso pendiente y a disposición de la justicia, serán remitidos a otros establecimientos carcelarios, en tanto que algunos de los actualmente alojados en el buque "Los 33 Orientales", recibirán su libertad por no habérseles encontrado responsabilidad penal.

Sin embargo, entre estos últimos, habría algunos que continuarían detenidos, a disposición del Poder Ejecutvio, por existir elementos de juicio que permitirían imputárseles responsabilidad en determinadas irregularidades.

Las mismas fuentes señalaron que, probablemente, a fines de la primera quincena de agosto próximo, podrá conocerse oficialmente la nómina de todos estos ex funcionarios políticos y sindicales, así como los lugares en que cumplirán su detención.

La situación anómala de varias emisoras de televisión resolverán

BUENOS AIRES, 30 (NA). — La Secretaría de Información Pública informó esta noche que se "estudian antecedentes e instrumentan medidas para resolver la anómala situacion jurídica de las emisoras de television intervenidas por el gobierno anterior", acerca de las cuales, el 24 de marzo de 1976, se halló un complejo, indefinido y anómalo cuadro de situación, con el agravante de la existencia de varios juicios contra el Estado Nacional, promovidos por ex permisionarios y productoras anexas, que persiguen la expropiación inversa y la indemnización por daños y perjuicios, en montos de varios miles de millones de pesos".

Agrega la información que la Secretaría de Información Pública "viene abocándose a la doble tarea de proveer lo necesario —dentro de los precarios medios que se encontraron subsistentes—, para la mejor continuidad de los servicios y, por otra parte, reunir y estudiar los antecedentes del caso a fin de solucionar el fondo del problema en forma legal razonable, atendiendo el carácter de interés público que revisten los servicios de televisión y a la seguridad de los derechos patrimoniales de las empresas afectadas".

La información recuerda que el 8 de octubre de 1973 se declararon formalmente vencidas las licencias otorgadas para la explotación de los canales 9, 11 y 13 de esta capital, 8 de Mar del Plata y 7 de Mendoza y la Empresa Panamericana Televisión Argentinas, teledifusoras que, a la vez, fueron intervenidas por el Poder Ejecutivo nacional.

Añade que, desde esa fecha, tras designarse administradores en los concursos de acreedores de varias empresas ex permisionarias y sus productoras anexas, las intervenciones —que en un principio se limitaron a 60 días "en resguardo de los derechos individuales", según rezan los fundamentos del decreto que así lo dispuso —fueron prorrogadas sucesivamente, la última de ellas, por 180 días mediante el decreto 924 del 11 de marzo de 1976.

Finalmente, expresa que debe consignarse, además, que el 24 de junio de 1975 fue promulgada la Ley 20966 que declaró de utilidad pública y sujetos a expropiación los bienes de las ex permisionarias y de sus respectivas productoras y repetidoras "sin que el Poder Ejecutivo nacional —propiciador de la iniciativa—, hubiera adoptado medida alguna para su cumplimiento".

Iniciáronse en la Capital 1.621 juicios de desalojo

BUENOS AIRES, 30 (NA). — En el primer mes de vigencia de la ley de normalización de locaciones urbanas, que comenzó a aplicarse el 1º del corriente, se iniciaron en la Capital Federal un total de 1.621 juicios de desalojo, según informó la Secretaría de Superintendencia de la Cámara de Apelaciones Especial en lo Civil y Comercial.

Las presentaciones, de acuerdo con lo informado, fueron escasas en los primeros días del mes, pero luego aumentaron progresivamente hasta llegar a unas 120 por día.

El 90 por ciento de este total comprende a juicios anticipados de desalojo, según la autorizado por la ley, que lleva el número 21342, y el 10 por ciento restante a distintos juicios.

Las demandas anticipadas se refieren, en mayor medida, a los inmuebles alquilados para comercio, industria, profesiones y actividades civiles, cuya locación quedará liberada el 30 de setiembre próximo.

Otros están relacionados con viviendas, tanto en razón de tratarse de contratos excluidos de la ley y con próximo vencimiento, como de locaciones que vencerán en los plazos previstos por la nueva norma legal.

ADEPA: "En la Argentina ...ay libertad de prensa"

Inició sus deliberaciones en Cayasta, Santa Fe

...NTA FE, 30. (Télam). — El ...idente de la Asociación ...tina de Empresas Perio...as Argentinas (ADEPA), ...r Juan Salvador Valmag... declaró a Télam que en la Argentina existe libertad de prensa.

Estas apreciaciones fueron formuladas a su arribo a esta capital, con el propósito de presidir la reunión mensual del consejo directivo de ADEPA.

Destacó Valmaggia, que la situación de los diarios argentinos en cuanto a la libertad de prensa es bueno, y que solamente el gobierno nacional dispone algunas restricciones para determinadas informaciones periodísticas.

Agregó, asimismo, que a las empresas periodísticas, no solamente les importa la libertad de prensa, sino también la situación económica, aspecto fundamental para la continuidad del funcionamiento de los diarios.

En este sentido, el titular de ADEPA, hizo referencia, que las reuniones mensuales, tienen ese fin de aunar criterios y evaluaciones para proyectar ideas especialmente teniendo en cuenta los elevados costos del papel prensa.

Manifestó además que para ADEPA, significaba un acontecimiento importante reunirse en un lugar donde se guarda tanta historia de la época de la colonización hispana.

El consejo directivo de ADEPA, está reunido en la localidad de Cayasta, distante a 70 kilómetros de esta capital, precisamente en el lugar donde están radicadas las ruinas de Santa Fe, lugar donde Juan de Garay fundó Santa Fe, el 15 de agosto de 1573.

Los integrantes del consejo directivo, llegaron hoy por diferentes medios a esta capital, donde se concentraron en la dirección del vespertino santafesino "El Litoral".

Desde allí, acompañados del director y subdirector, señores Riobó Caputto y Enzo Nilo Vittori, se dirigieron al salón blanco de la gobernación, con el propósito de saludar al gobernador de la provincia, vicealmirante Jorge Aníbal Desimoni.

Posteriormente la comitiva se trasladó a Cayasta, donde se iniciaron las deliberaciones. En las ruinas de Santa Fe, fueron recibidos por el director del Museo Etnográfico y titular de las Ruinas, doctor Agustín Zapata Gollan.

Una vez finalizadas las deliberaciones los participantes recorrerán las ruinas, emprendiendo el regreso a esta capital.

FUTBOL CUERO
$ 640
PATINES MUCCILLI
$ 2.290
BICICLETA PLEG.
14/16/20
$ 19.800
...s - Triciclos - Ping
... Changuitos y muchos
... feria.
Chicó's
(Stand 15)
...BITO JUGUETES

Quiniela de Mendoza

El Banco de Previsión Social dio a conocer el resultado del sorteo de quiniela, efectuado anoche por la Lotería de Mendoza:

1º Premio	.....	337
2º "	.....	304
3º "	.....	236
4º "	.....	724
5º "	.....	812
6º "	.....	524
7º "	.....	191
8º "	.....	384
9º "	.....	382
10º "	.....	958
11º "	.....	615
12º "	.....	911
13º "	.....	762
14º "	.....	740
15º "	.....	344
16º "	.....	971
17º "	.....	761
18º "	.....	216
19º "	.....	280
20º "	.....	983

Montevideo

MONTEVIDEO, 30. (UPI). — Los primeros premios de la Lotería de Montevideo, sorteada hoy, correspondieron a los siguientes números:

9312	.....	300.000
14317	.....	15.000
3962	.....	3.000
7945	.....	3.000
11850	.....	3.000
2413	.....	1.200
5098	.....	1.200
8868	.....	1.200
12019	.....	1.200
13272	.....	1.200

Se formuló una protesta a Francia

BUENOS AIRES, 30. (Télam). — En esferas del Palacio San Martín se informó que el gobierno argentino puso en conocimiento de las autoridades francesas su preocupación ante el comportamiento que están observando algunos medios de difusión de la nación gala.

Señálase, al respecto, que tal comportamiento afecta los sentimientos argentinos, ya que, a través de un excesivo aprovechamiento de la libertad de expresión sostenida por el gobierno francés, las organizaciones terroristas — públicamente reconocidas como personeras del terrorismo— instan a la opinión pública de ese país a apoyar sus objetivos, promoviendo actitudes hostiles contra el pueblo y gobierno argentino.

Buenos Aires

LA PLATA, 30. (Télam). — Se realizó en la fecha un nuevo sorteo de la Lotería de la provincia de Buenos Aires, cuyo primer premio favoreció a los billetes con la numeración 33.788, con una retribución de 2.550.000 pesos. Los premios denominados de pizarra, 20 en total, son los siguientes:

33788	....	$ 2.550.000
13433	.... "	240.000
15257	.... "	108.000
16422	.... "	60.000
29354	.... "	30.000
8034	.... "	12.000
20872	.... "	12.000
14830	.... "	7.500
24302	.... "	7.500
35939	.... "	7.500
5119	.... "	4.500
14552	.... "	4.500
16274	.... "	4.500
20767	.... "	4.500
22355	.... "	4.500
22763	.... "	4.500
24503	.... "	4.500
30445	.... "	4.500

Una patrulla militar dio muerte a dos terroristas

Se secuestraron armas y documentación subversiva

CORDOBA, 30 (NA). — Dos delincuentes subversivos fueron abatidos por el oficial que comandaba una patrulla militar durante un operativo realizado en base a "informes proporcionados por la población", según lo informó el comando del tercer cuerpo de Ejército mediante un comunicado emitido en la fecha.

El hecho se produjo ayer frente a una vivienda ubicada en el Barrio Parque Vélez Sársfield de esta capital y en la finca, que estaba vacía pero mostraba evidencias de "ser una casa operativa", se realizaban al parecer reuniones de elementos subversivos. La información expresa: "el comandante del tercer cuerpo de Ejército comunica que el dia 29 de julio, en horas de la mañana, en Barrio Parque Vélez Sársfield de la ciudad de Córdoba, efectivos pertenecientes al Batallón de Comunicaciones 141, abatieron durante un enfrentamiento a dos delincuentes subversivos, los cuales aun no han sido identificados".

Añade que "la acción se produjo como consecuencia de informes proporcionados por la población, referidos a probables reuniones de elementos subversivos en un domicilio del mencionado barrio".

"A fin de efectuar un reconocimiento del domicilio informado —prosigue— se destacó a una patrulla del Batallón de Comunicaciones 141 y al acercarse a la casa se adelantó el oficial jefe de la patrulla, quien comprobó que en la puerta del domicilio indicado se encontraban dos individuos en actividad sospechosa, a los que dio por ello la voz de alto sin esperar la aproximación de sus soldados".

Explica inmediatamente que "los delincuentes subversivos intentaron hacer uso de sus armas, siendo abatidos en el acto por el mencionado oficial".

Agrega que "se secuestraron un revólver calibre 38, una pistola, 11,25, con su numeración limada, y documentación subversiva que portaban los delincuentes muertos, de quienes se procura su identificación".

"El domicilio indicado —concluye el comunicado del tercer cuerpo de Ejército— resultó estar totalmente vacío y evidenciaba ser una casa operativa"

Mercado cambiario

BUENOS AIRES, 30 (Télam). — Las cotizaciones de las divisas en los mercados de cambios, fueron las siguientes:

Monedas	Mercado Oficial Comprador	Mercado Oficial Vendedor	Mercado Libre Comprador	Mercado Libre Vendedor
1 Libra esterlina	249,62	250,77	440,40	450,32
1 Dólar norteameric.	140,—	140,33	247,—	252,—
100 Francos franceses	2.847,60	2.868,35	5.023,98	5.150,88
100 Liras italianas	16,74	16,92	29,54	30,30
100 Pesetas Cta. "A" ..	205,10	212,60	361,85	381,78
100 Pesetas Cta. "B" ..	198,80	206,29	350,74	370,44
100 Marcos alemanes .	5.524,40	5.551,45	9.746,62	9.696,12
100 Marcos finlandes..	3.591,—	3.627,53	6.335,55	6.514,20
100 Florines holandes..	5.185,60	5.211,86	9.148,88	9.359,28
100 Fr. belgas, Finan..	346,50	349,42	611,32	627,48
100 Fr. belgas, Conver.	355,32	357,56	626,89	642,10
100 Francos suizos	5.639,20	5.666,53	9.949,16	10.175,76
100 Yens japoneses	47,67	47,92	84,10	86,96
1 Dólar canadiense .	143,64	144,12	253,42	258,80
100 Escudos portugue..	443,80	458,88	782,99	824,04
100 Coronas danesas ..	2.279,20	2.298,61	4.021,16	4.127,76
100 Coronas noruegas.	2.520,—	2.539,97	4.446,—	4.561,20
100 Coronas suecas	3.143,—	3.164,44	5.545,15	5.682,60
100 Chelines austriac...	768,60	184,44	1.356,03	1.408,68

...mara de Mandatarios de la Provincia de Mendoza

...a ASAMBLEA EXTRAORDINARIA a realizarse el ...6 de Agosto de 1976, a las 20.30 horas, en el local ...calle San Lorenzo 250 - Mendoza (Sindicato del ...onal de Micros y Omnibus), con el siguiente:

ORDEN DEL DIA

...Nombramiento de dos Socios para revisar y firmar ...l Acta junto con el presidente de la Asamblea.
...Elegir un Delegdo para enviar a Buenos Aires.
...Elección de miembros para cubrir puestos vacantes ...n la Comisión Directiva.
...Nombramiento de un Socio Honorario.
...a ORDEN DEL DIA: Comentario sobre "Constancia de Documentación".

SE RUEGA PUNTUAL ASISTENCIA

LA COMISION DIRECTIVA

93549|31|7

UNION OBRERA METALURGICA DE LA REPUBLICA ARGENTINA
Departamento de Acción Social
A partir del día 2 de julio de 1976 los afiliados y su grupo familiar primario gozan de un seguro colectivo de sepelio hasta un monto de pesos 40.000.-
...as seccionales proporcionarán toda la información referida a este aspecto.

...A CAMARA DE LIBRERIAS, PAPELERIAS, ...UGUETERIAS Y AFINES DE MENDOZA

...omunica a Todos sus Asociados
Público en General:

Que, habiendo gestionado ante el Ministerio de Trabajo de la Provincia, bajo el expediente Nº 145267 de fecha 28-7-76, la autorización para que el día Sábado 31-7-76 permita la venta de artículos de Juguetería EXCLUSIVAMENTE, en horas de la tarde, dicha autorización ha sido concedida; por lo tanto los Comercios podrán permanecer abiertos en la fecha hasta las 20 hs.

alianza francesa
CHILE 1754 — TELEFONO 217514
El 4 de Agosto comienzan nuevos cursos de FRANCES para PRINCIPIANTES ADULTOS en la Alianza Francesa. Horarios: 10 - 12 hs. 16 - 18 hs. y 20 - 22 hs.
Hay Inscripción también para NIÑOS:
JARDIN DE INFANTES: 15 a 18 horas. de 4 a 6 años.
TRABAJOS MANUALES 17 - 19 y 18 - 20 hs.

CONSEGUIR EMPLEADOS COMPETENTES, SERVICIO DOMESTICO ADECUADO ?
Resultados 100x100 POSITIVOS con AVISOS CLASIFICADOS
LOS ANDES MATUTINO
EL ANDINO VESPERTINO
(TARIFA COMBINADA)
MAS ECONOMICOS MUY EFECTIVOS
PRUEBE...

9 de Julio 1545
La Mimosa
Para comodidad de su clientela abre sus puertas hoy en horario corrido

NECESITAMOS
INGENIERO QUIMICO
o con preparación similar a nivel terciario para Soc. Anónima de la Provincia de Córdoba.
El postulante deberá poseer conocimientos y experiencia en combustión, calcinación o procesos similares. - Enviar antecedentes a:
C. C. y F. - C. C. 117 - Correo Central
—CORDOBA—

CRONICA POLICIAL

En un tiroteo murieron tres delincuentes

BUENOS AIRES, 30 (NA). — Tres hombres jóvenes, que serían delincuentes comunes, fueron abatidos por la policía esta mañana durante un enfrentamiento armado ocurrido en la localidad de San Antonio de Padua, ubicada a unos 25 kilómetros al oeste de esta capital.

El episodio ocurrió aproximadamente a las 9, a la altura del 500 de la calle España, de la localidad mencionada, cuando una patrulla sorprendió a tres jóvenes en actitud sospechosa.

Cuando los efectivos intentaron identificar a los desconocidos, éstos se resistieron a balazos, produciéndose un tiroteo que culminó con la muerte de los agresores, que aún no fueron identificados.

El subayudante Parnisari en nuestro diario, acompañado de un funcionario de la Policía de Mendoza.

Visita de un funcionario

Se encuentra en la Provincia el jefe de Relaciones Policiales de San Luis, subayudante Raúl Alberto Parnisari. Aprovechando su estada, concurrió a este diario en visita de cortesía, acompañado del señor Héctor Ariño, de Relaciones Policiales de Mendoza.

En nuestra casa fue recibido por personal jerárquico de Redacción, con quien ambos funcionarios conversaron sobre cuestiones periodísticas y la labor que las respectivas oficinas informativas de ambas policías están realizando para la difusión de actividades.

Ultimado de un botellazo a la salida de un bar

SAN JUAN. — La policía detuvo a Albino Rosendo Ramos, a quien se le imputa ser autor de la muerte de Ramón Claro Cáceres, de 58 años, domiciliado en 9 de Julio, quien fue encontrado sin vida en un canal que corre paralelo a la ruta Nº 20, cerca de Las Chacritas.

La diligencia policial pudo determinar que Cáceres y Ramos, con otras personas habían sostenido una disputa después de estar bebiendo en un bar. El primero recibió entonces en la región frontal un golpe por una botella, al parecer, le produjo la muerte. Entonces Ramos arrojó el cuerpo al canal.

También fueron detenidos en relación con el caso José Simón Yacanti y Juan Enrique Uñate, domiciliados en la zona del hecho, quienes fueron puestos a disposición de la Justicia del Crimen.

El fallecido Cáceres es la misma persona mencionada en una noticia anterior, en la cual se detallaba que un perro que él acompañaba había intentado extraer el cuerpo sin vida del canal.

Aclaran el asesinato de una joven de 19 años

BUENOS AIRES, 30 (NA). — La muerte de una joven de 19 años, ocurrida en extrañas circunstancias en febrero de este año, estaría a punto de quedar esclarecida, según pudo saberse en esferas allegadas a la policía de la provincia de Buenos Aires.

Las investigaciones fueron llevadas por el personal de la comisaría de San Fernando, quienes habrían detenido ya al responsable de los hechos que costaron la vida a la joven.

De acuerdo a lo que pudo establecerse, el pasado 20 de febrero fue hallado en la estación Borges, de un ramal abandonado del Ferrocarril Bartolomé Mitre, a unos 15 kms. al norte de Buenos Aires, el cadaver de una mujer de aproximadamente 19 años, que posteriormente fue identificada como Ana Gómez, quien vivía con sus padres en la calle 974 de San Fernando.

Esta había concurrido la noche anterior a una fiesta que se realizaba en una casa en la calle O'Higgins 715 de la localidad de Beccar. Por lo que se sabe ahora, en esa oportunidad habría sido inducida a hacer uso de drogas que le produjeron un colapso, que llevó a sus ocasionales acompañantes a pensar que había fallecido.

Ante ese hecho, llevaron el cuerpo de Ana Gómez hasta el departamento de uno de los participantes de la fiesta, de apellido Bustos, de 34 años, quien fue acompañado por otras dos personas a las que se trata de localizar y que responderían a los sobrenombres de Tolín y Chochi.

A la mañana siguiente, según los trascendidos de las fuentes policiales, Bustos habría comprobado que la muchacha estaba aún con vida y temeroso de que reaccionara y lo acusara por lo ocurrido, la estranguló con un pañuelo de seda que ella llevaba al cuello. Posteriormente sacó el cadáver y lo abandonó en las adyacencias de la antigua estación ferroviaria, donde fue encontrado.

Las investigaciones encaradas por la policía permitieron establecer, a través del testimonio de algunos menores afectos al uso de drogas y que fueron detenidos, los hechos que rodearon a la muerte de Ana Gómez y la identidad del principal responsable de la muerte de la joven.

Pudo saberse hoy que Bustos estaría detenido y sus cómplices cercados.

Robaron alhajas por valor de 300.000 pesos

En la Seccional 3ª de ciudad se presentó la señora Lidia Claudia García de Domínguez, que denunció un robo de alhajas que guardaba en un mueble de su domicilio de la calle Buenos Aires 330.

Entre los objetos sustraídos está un reloj de oro con malla del mismo metal; 21 pulseras aniversario engarzadas entre sí y todas de oro y otra tipo esclava de metal precioso. El valor de esas piezas fue estimado en 300.000 pesos ley.

DESCONTAMOS DOCUMENTOS
unicamente de empresas de primera linea
FEIGIN
COMPAÑIA FINANCIERA S.A.
Espejo 217 - Tel. 50110

Al propietario de un frigorífico detienen

SAN LUIS, 30 (NA). — El más fuerte empresario industrial de la provincia de San Luis, Julio Mediavilla, propietario del frigorífico La Morocha de la ciudad de Villa Mercedes, fue detenido por efectivos de la Policía Federal, según pudo saberse.

El procedimiento se vincula, según fuentes bien informadas, con las investigaciones que se practican en torno de la actuación del ex gobernador de Corrientes, Julio Romero, a quien se le imputaría, entre otros cargos, la de participar en negocios ilícitos de comercialización de carnes y de ganado en pie.

Las versiones recogidas en medios responsables señalan que a los efectos de profundizar la investigación, las autoridades que tienen a su cargo el proceso han resuelto investigar las posibles proyecciones de sus negocios. Con tal motivo se habría dispuesto también la detención de varios productores, ganaderos y propietarios de conocidas firmas dedicadas al remate en ferias de ganado en la provincia de San Luis.

El próximos lunes, según trascendió, Mediavilla será indagado por el juez federal de San Luis, Eduardo Francisco Allende.

Alertan sobre la sustracción de una chequera

En nuestra redacción, Rosa Antonia Rua, residente en la calle José F. Moreno 1442, de capital, copropietaria de un negocio de modas, informó que había sido víctima de la sustracción de una chequera.

La chequera corresponde a la cuenta G-830 del Banco de Italia y está firmada por su socia, Adela G. de Ghilino, domiciliada en San Martín.

El delito se cometió en una casa de modas de la calle San Juan, en horas de la tarde de ayer, donde le fue hurtada a la damnificada una cartera en la que también se encontraban sus documentos personales. La denuncia por este hecho fue hecha ante funcionarios de la comisaría 3ª Capital, recomendándose a los comerciantes a no recibir cheques con esas características.

Fugó el conductor que mató a un ciclista

En la calle 7 de Caballería, de Cuadro Nacional, San Rafael, fue encontrado el cadáver de un hombre que fue embestido por un automotor.

Identificado, la víctima resultó ser Juan Castro, que vivía en la calle La Llave del mencionado distrito. Todo indica que Castro circulaba montado en una bicicleta y que fue embestido por un automotor, cuyo conductor se dio a la fuga, dejando abandonado al accidentado.

Personal policial especializado realizar las investigaciones tendientes a determinar al responsable de este homicidio.

Control de minoridad en la Zona Sur

En la ciudad de San Rafael se efectuó un operativo de control de minoridad, que estuvo a cargo de personal de la Brigada de Investigaciones de la Zona Sur.

De un cine céntrico fueron retirados 45 menores de edad que se encontraban viendo una película prohibida para ellos.

Fueron trasladados a la Seccional 32ª y puestos a disposición del juez de menores. Posteriormente y por orden del magistrado, fueron entregados a sus progenitores.

Detuvieron en Luján a 14 mujeres

En Luján de Cuyo fueron detenidas, por personal de la Seccional 11ª, 14 mujeres que ejercían la prostitución. Identificadas, resultaron ser Blanca Selva Flores Guaquinchay, Olga Estela Trigo, Silvia Viviana González Gauna, Edith Nélida Rodríguez Cominotti, Amanda Mercado Carrizo, Julia Rosa Ozán Agüero, Olga Evangelina Montenegro, Mirta Eva Airala Gómez, Elena Amaya, María Eva Gatica, Nélida Teresa Montecino Caballero, Rosa Irene Guevara Orozco, Liliana del Carmen Puebla Rodríguez y María Elena Rodríguez.

HOY CERRADO
PARA PREPARAR LAS GRANDES REBAJAS DE NUESTRA TRADICIONAL
VENTA FIN DE INVIERNO
COMIENZA EL LUNES
Sederia-Lenceria
Chanel
SAN MARTIN 1311 • LAVALLE 14

Detienen a cuatro ladrones de ropas

Personal de la Dirección de Investigaciones, mientras efectuaba un control de personas en distintos comercios de nuestra ciudad, detuvo a una mujer que en ese momento estaba cometiendo un robo de ropas. Se trata de Ana Bernarda García Pavés, chilena, que residía en el hotel ubicado en la calle Patricias Mendocinas 1643, de esta ciudad.

Rosa Hortensia Pizarro Lobos

Héctor Raúl Pizarro Lobos

Ana Bernarda García Pavés

Junto a la mujer detenida se encontraba otra ladrona, que logró fugar, siendo posteriormente aprehendida en otro local comercial. Fue identificada como Miriam Patricia Lillo Medel, también chilena, y con vivienda en el hospedaje indicado.

Interrogadas, confesaron sus delitos y dieron el nombre de otras dos personas implicadas en esos hechos, que también fueron detenidas por la policía en Patricias Mendocinas 1643. Resultaron ser Rosa Hortencia Pizarro Lobos y Héctor Raúl Pizarro Lobos, ambos chilenos.

En el domicilio indicado se secuestró gran cantidad de ropa que había sido sustraída en las casas Arteta y Tía.

Los cuatro detenidos han sido puestos ahora a disposición de la justicia.

Menor lesionado

Un menor de cuatro años sufrió fractura de la pierna derecha al ser embestido por una camioneta mientras intentaba cruzar la calzada.

El hecho ocurrió en la calle Urquiza de Guaymallén, unos metros al sur de la calle Roca. Allí la camioneta Ford chapa M-117.315, a cargo de Vicente Cimino, con domicilio en Pedernera 1184, San José, Guaymallén, embistió al menor que en ese momento cruzó la calzada. El herido fue llevado de inmediato a un centro asistencial privado para su atención, donde quedó internado.

Fue condenado a 2 años de prisión un estudiante chileno

BUENOS AIRES, 30 (Télam) — Carlos Hernán Godoy Barrales, chileno, de 26 años, soltero, estudiante, fue condenado a dos años de prisión efectiva y posterior expulsión del país, por atentar contra la seguridad del Estado, delito que reprime la ley 20.840.

La pena la aplicó la sala penal de la Cámara Federal, confirmando el fallo del ex juez Dr. Alfredo Nocetti Fassolino.

El Tribunal rechaza la inconstitucionalidad planteada por la defensa del acusado respecto de la ley mencionada, y lo condena como autor responsable del delito de divulgación tendiente al adoctrinamiento o proselitismo de conductas que preconizan alterar o suprimir el orden institucional y la paz social de la Nación por vías no establecidas en la Constitución Nacional, Godoy Barrales fue apresado el 3 de diciembre de 1974 en la Facultad de Derecho de la Universidad de Buenos Aires, en un baño donde se refugió después de haber sido sorprendido haciendo inscripciones en aerosol en un pizarrón del aula 217, en apoyo de la organización terrorista proscripta en 1973.

Sostiene el tribunal que "pretender que la figura delictiva que nos ocupa conculca el derecho de opinión es absurda porque ese derecho debe ejercerse dentro del margen razonable de las leyes que reglamentan su ejercicio" así como que "un acto de propaganda de ese jaez lleva insito una aguda peligrosidad". Destaca que "la sola difusión de apoyo a una asociación ilícita de naturaleza subversiva que ha sembrado por doquier la muerte creando un clima de alarma y de terror en la colectividad —afirma la Cámara— basta para la tipificación del delito".

Añade que "la igualdad civil no significa que los habitantes puedan cometer abusos y menos aquellos que lesionan principios fundamentales del Estado y ponen en peligro la vida misma de la Nación", como otro fundamento para la constitucionalidad de la ley 20.840.

En cuanto a la pena de expulsión del país, considera que el fundamento de la misma "está en la soberanía, y el motivo del ejercicio de ese poder es el interés vital del Estado en el mantenimiento del orden público".

25º aniversario
SUCURSAL PALMIRA
BANCO DE MENDOZA

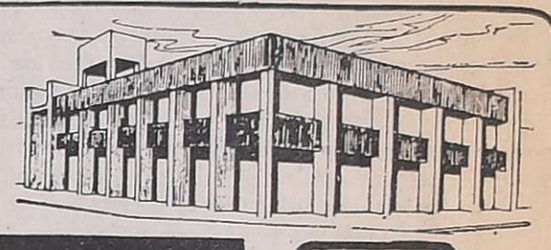

Saber extraer jugo de las uvas...
Conocer de la levadura del sol y del tiempo...
Ser fiel a una herencia que madura la fragáncia y el sabor

VINOS CROTTA genuina experiencia de muchos años.
Elaborados y fraccionados por

BODEGAS y VIÑEDOS CROTTA
en damajuanas de 5 litros prácticas y económicas para la familia
Felicitaciones y augurios de éxito al Banco de Mendoza en su 25o. Aniversario.
José Eduardo Crotta

PERFORACIONES MONTALDI
Dispone de la máquina perforadora más grande de Sud América. En el lapso de un año se perforaron 85 pozos en La Rioja y 60 en Salta.
Un cordial saludo a Directivos y Personal del Banco de Mendoza—Suc. Palmira en su 25o. aniversario.
Carril Nacional s/n - Tel. 108 - PALMIRA

Vivero Tres Porteñas
Vende BARBECHOS de las siguientes variedades: Cabernet, Sauvignon y Franc, Barbera D'Asti, Lambrusco, Malbek, Sirah, Chenin, Chardonay, Riesling, Ugniblanch, Moscatel Rosado, Torrontés, Riojano, Moscato D'Asti, Pedro Jimenez, Sultanina.
Ya estamos vendiendo en: Rivadavia 23 - Tel. 15 - Casilla Correo 72 - Palmira.
Visite nuestro vivero en Carril Chimbas y Canal Galigniana - Tres Porteñas

BGAS. y VDOS.
juan cremaschi e hijos
Saluda a directivos y personal del BANCO DE MENDOZA—SUCURSAL PALMIRA en su 25o. Aniversario y formula votos para que siga contribuyendo con su valioso aporte económico al progreso de la zona.
c/Nacional s/n — Palmira

BGA. y VDS.
LUIS BARRAUD S.A.
Saluda cordialmente al BANCO DE MENDOZA Sucursal Palmira en su 25o. Aniversario
Carril Chimba s/n — Palmira

CHICHINO MUEBLES
Saluda con afecto cordial a Directivos y Personal del BANCO DE MENDOZA Sucursal Palmira en el 25o. aniversario.

CORRALON "LITO"
de FELIPE MIGUEL PATTI
Se adhiere al 25o. aniversario de la instalación de la Sucursal PALMIRA del Banco de Mendoza y formula votos por su creciente progreso.

COOPERATIVA VITIVINICOLA REGIONAL
Chapanay Ltda.
Saluda al BANCO DE MENDOZA—Sucursal PALMIRA y felicita a la entidad bancaria por su prestigiosa trayectoria al servicio del progreso de la pujante ciudad de PALMIRA.

BGAS. y VDOS.
IRAÑETA Hnos. S.A. Palmira
IRAÑETA CREMASCHI S.A. Palmira
IRAÑETA HOGAR S.A.
Ventas: Espejo 128 — Ciudad Capital
Administ. y Depósitos: Barcala 643
Suc. Godoy Cruz — San Martín 225

VITA
SUPERMERCADO
Comodidad — Precios — Calidad
En su nuevo y moderno local
Avda. Libertador 913 — Palmira

BGAS. y VDOS.
PIPERBO S.A.
Planta de mosto concentrado
Casa Central: Rivadavia 789 CAPITAL FEDERAL
Suc. MENDOZA Isla Chica (Maipú)
Planta Fraccionadora: 12 de Octubre 561 VENADO TUERTO—SANTA FE

PARA CONFORT DE SU HOGAR EN
CHIARAMONTE Hnos.
USTED DEBE COMPRAR

Agencia "EL MUNDO"
de RAYMUNDO ACUÑA
Agencia Oficial LOTERIA DE MENDOZA
Avda. Libertador 209 — Palmira
31|7|F|93480|31|7

ALLUB Hnos. SRL.
Agentes de Y.P.F.
Saluda y felicita al Banco de Mendoza en el 25º ANIVERSARIO de la Sucursal PALMIRA.
31|7|F|93481|31|7

CASA TANNUS
La tradicional Casa de Música de Palmira, se adhiere al 25º ANIVERSARIO de la Sucursal local del BANCO DE MENDOZA y formula sus deseos de que continúe brindando su sólida ayuda a la

Firmas comerciales, clientes del BANCO DE MENDOZA identificados con el crecimiento de la Sucursal Palmira, al cumplir el primer cuarto de siglo de su constante apoyo en vitalizar la economía y pujanza de la zona, expresan su anhelo de que la prestigiosa entidad continúe en su misión de fecundar nuevos polos de progreso regional.

ROBERTO ESPEJO — FRANCISCO AGUERO y ELISA ABDO de: — JUAN AMICANTONIO — SUC. de PEDRO GRILLI — SALVADOR LENTINI — RAYMUNDO RINAUDO — RAUL ANGEL MANCIFESTA — LUIS BOSCARIOL — GILBERTO GONZALEZ y MIRIAM de — SALVADOR CASTRO — FARJAM ALLUB e HIJOS — MARTIN HNOS. — ROBERTO MARASCO — SUC. ACL. TOHME y ADELA S. de TOHME — MIGUEL PATTI — SALVADOR ROMEO — JUAN ELASKAR — ANGELICA Y CIPOLLA — FORTUNATO BADUI — JACOBO BADUI — JUAN HECTOR y FRANKLIN A. CHIAPINOTTO — VICENTE DENTONI — CASA JALAFF de S. y C. Jalaff — HIGINIO y ROGELIO FIOR — JOSE GUILIDORI — MARIANO y ANTONIO LOPEZ — PELLEGRINI Y PUPPATO — SALVADOR PATTI — SALIM ALLUB — BGA. y VDS. AMBROSIO NAVIO e HIJOS S.A. — OSCAR M. GAMBATESSE — LOMA VERDE S.A. — JULIO SIMON S.A. — BGAS. y VDOS. ALBERTO TOHME — JORGE FRANKLIN BAUZAY — LORETO FARINA

LOS ANDES
Fundado el 20 de Octubre de 1882 por el Dr. Adolfo Calle
Directoras:
Carmen Usandivaras de Calle
Elcira Videla de Schiappa de Azevedo
MENDOZA, SABADO 31 DE JULIO DE 1976

Definiciones en vitivinicultura

Durante la última semana han ocurrido algunos echos significativos en el cuadro de la actividad vitiinícola. Los primeros indicios de que se está geneando un clima de inquietud que inserta elementos de uicio críticos en el panorama de las preocupaciones readas por los llamados excedentes, la disminución el consumo y el alto costo del dinero, se tuvieron urante la cena-foro realizada por ACDE en nuestra iudad, donde expuso sobre la actual política vitiviníola el interventor en el INV. general Aniceto Pérez.

La palabra del titular del INV. estuvo destinada a nsistir en su convocatoria al sector privado para que suma la responsabilidad plena de producir hechos oncretos en materia de diversificación de los usos de uva y crear así stocks operativos que apoyen el sfuerzo exportador. Remarcó además que estos objevos, encuadrados en un ordenamiento que implique rofundización del proceso de integración vertical, veficación y conformación racional de la estructura vicola, construcción de infraestructura de almacenamiene y de diversificación industrial, orientación selectiva el crédito y los estímulos impositivos y defensa de la enuinidad de los productos vitivinícolas, constituyen ndiciones ineludibles de una auténtica política exportdora de expansión y estabilidad. Pero dijo algo más: e los sectores enfermos de la economía imponen ante do asumir una actitud moral. Ello como garantía de e ya nadie se llevará "la parte del león" y de que se repetirá el despojo a través de la existencia de ñedos fantasmas "de los que salían como por arte magia, centenares de miles de hectolitros de vino e en realidad eran fruto de la adulteración o sencimente de la fabricación burda". Dijo en tal sentido: nte todo reclamamos una actitud que obliga a anar la problemática vitivinícola con criterios morales acionales". Reivindicó para los empresarios el papel protagonistas principales del proceso económico y ordó etapas no muy lejanas en que "un afán de riza, una pasión de lucro impulsada por el apresuranto que era expresión de una noción filosófica de iqueza desentendida del bien común, hizo olvidar gunos el mandato de la calidad, del orden racional, distribución justa y cristiana de la riqueza".

En esa oportunidad se produjo un diálogo con los resarios y productores y entonces las definiciones irieron referencias concretas. El problema de los dentes tuvo prioridad. Se habló de medidas quicas y drásticas. El general Pérez, consecuente con sis de que los excedentes son riqueza acumulada desafían la capacidad creadora, la imaginación y cisión de los hombres, planteó las dos alternativas: s quedamos con una vitivinicultura minimizada, da al consumo interno, derrotada en sus afanes esarrollo, o la proyectamos hacia el futuro a través u expansión en el campo nacional e internacional ante la diversificación y las exportaciones masivas tenidas. "No quiero ni pensar en la primera alterporque sé que no pedimos nada imposible. emos una gran vitivinicultura en una Argentina e".

Sin embargo durante el diálogo se produjo la tencia: "Si lo que hay que hacer en materia de ificación no lo hacen los productores, lo hará toriamente el Estado destinando un porcentaje producción a los usos que sea necesario". Y o se habló de la necesidad de que se promola construcción de vasija vinaria, dijo: "Sí, hay poyar la construcción de vasija para diversificar ortar. No podemos pensar en construir vasija ara seguir guardando vino". Otra definición imte para los impacientes que reclamaban aclarasobre nuevas normas para el prorrateo: "Hemos do al Poder Ejecutivo un proyecto de simplificay efectivización del régimen de prorrateo. Pero as este proyecto no se promulgue tenemos una gente y debe cumplirse. Con una nueva ley o actual, el prorrateo se va a cumplir y lo conemos desde el primer día y la filosofía será la a través de la cuota que corresponde establecer que no sea desvirtuada". Pero quedó vigente la ción de que el prorrateo sería instrumento de ificación.

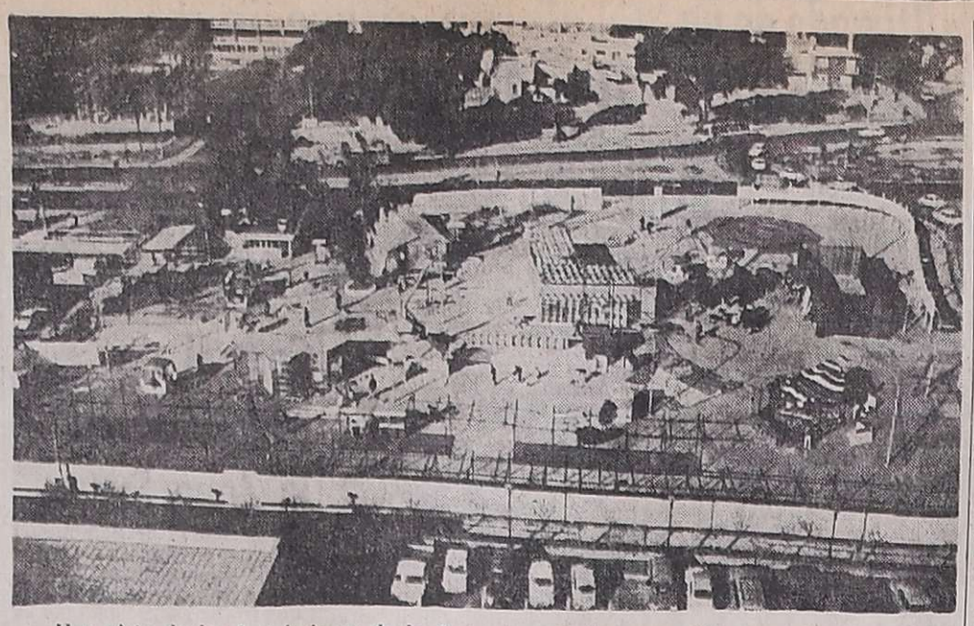

Una vista de las instalaciones de la feria de artículos para niños organizada por la Obra Don Orione.

Una exposición infantil quedará inaugurada

Desde hoy, a las 14 funcionará la Primera Feria Regional de Artículos para Niños, "Chico's", organizada por la Obra Don Orione, con el auspicio del Ministerio de Bienestar Social, el Ministerio de Cultura y Educación y la Municipalidad de la Capital.

De la muestra, que funcionará en el predio delimitado por las avenidas San Martín, Peltier y España, intervendrán alrededor de 70 participantes, representantes de comercios, firmas industriales, etc., que expondrán únicamente artículos para niños. Paralelamente se realizarán concursos de pintura y literatura para alumnos de las escuelas primarias de la provincia, calculándose que participarán de los concursos alrededor de 150.000 niños. El premio para el ganador consistirá en un viaje a Buenos Aires, con acompañante, con todos los gastos pagos.

Entretenimientos

En los 11.000 metros de terreno en los que funcionará la feria, se ha instalado un microcine en que se proyectarán dibujos animados y películas instructivas; un circuito de educación vial a cargo del Automóvil Club Argentino y de la Dirección de Tránsito y Transporte que consta de pequeñas calles con semáforos y barreras ferroviarias.

También se exhibirá el coche de fórmula 2 de Carlos Alberto Reutemann; el Ejército facilitará ponys para los pequeños y se ha instalado la caminata lunar, el laberinto, la montaña magica y un tele gol.

Por otra parte, permanentemente, habrá espectáculos artísticos.

Está previsto que los pequeños que asistan a la exposición sean atendidos por recepcionistas y maestras jardineras que tendrán a su cargo el cuidado de los pequeños.

El acceso, de acuerdo con lo informado, se realizará por 9 de Julio y por Peltier. La entrada es paga mientras que en el interior los chicos podrán gozar gratis de todos los entretenimientos.

La muestra quedará habilitada al público infantil a las 14 de hoy y funcionará en los siguientes horarios: martes a viernes, de 14 a 22; sábados, de 14 a 23 y los domingos, de 10 a 23. Los lunes la feria permanecerá cerrada.

Culto Católico

Catedral de Nuestra Señora de Loreto. — Mañana a las 19 tendrá lugar la acostumbrada misa de las distintas ramas de la Acción Católica y demás asociaciones y congregaciones de la Catedral de Nuestra Señora de Loreto.

Retiro espiritual para religiosas. — Mañana se realizará el retiro mensual organizado por la Junta de Religiosas de Mendoza. Tendrá lugar en el Colegio de la Misericordia y comenzará a las 15.30. La predicación a cargo del padre Pereyra. Fueron invitadas a participar del encuentro de espiritualidad todas las religiosas de la Diócesis.

Turnos de riego por cauces del río Mendoza

El Departamento General de Irrigación informó que se ha puesto en marcha el ciclo de riego de cauces derivados del río Mendoza y en consideración a las disponibilidades hídricas reales, con características de bajos caudales.

El detalle es el siguiente:

Primera sección: Comprende el tramo entre las hijuelas primera Guiñazú, segunda Vistalba, Lima, Chacras de Coria, La Falda, Calderón, Morales y Solanilla Villanueva, segunda Guiñazú y Canal Matriz Gil, con un total de 30 horas 45 minutos para una superficie de 8.979 hectáreas reducidas, a partir del 2 de agosto a las 8, hasta el 3 a las 14 horas 45 minutos; luego, en la segunda semana desde el 7, a las 8, hasta el domingo 8 a las 14.45.

Segunda sección: Desde el tramo canal Jarillal hijuela Allaime, canal Sobremonte, hijuela Sánchez, Mathus Hoyos. Tajamar y canal Tobar, con un total de 37 horas 25 minutos, para una superficie de 10.921 hectáreas reducidas, a partir del 3 a las 14.45 hasta el 5, a las 4 horas 10 minutos; luego, en la segunda semana, desde el domingo 8 a las 14.45 hasta el martes 10 a las 4 horas 10 minutos.

Tercera sección: Comprende el tramo entre los canales Algarrobal, Esteban, Jocolí y Tulumaya con un total de 51,50 horas para una superficie de 15.125 hectáreas reducidas, a partir del 5, a las 4.10 hasta el 7 a las 8. Luego, en la segunda semana, desde el 10 a las 4.10 hasta el 12, a las 8.

Canal San Martín

Primera sección: Comprende el tramo entre el canal chachingo, Ortega y Céspedes, con un total de 58 horas para una superficie de 6.910 hectáreas reducidas, a partir del 2 de agosto, a las 8, hasta el 4 a las 18. Luego, en la segunda semana, desde el 7 a las 8 hasta el 9, a las 18.

Segunda sección: Comprende el tramo entre el canal Lulunta, Naciente y Canal Barranca, con un total de 62 horas, para una superficie de 7.390 hectáreas reducidas, a partir del 4 a las 18 hasta el 7 a las 8. Luego, en la segunda semana, desde el 9 a las 18 hasta el 12 a las 8.

Los canales de la margen derecha se mantienen con el sistema de agua extendida, para una superficie de 7.751 hectáreas reducidas. Se informó que mientras se mantenga el sistema de turnos en tres secciones, se entregará el agua a Obras Sanitarias de la Nación a través del canal Primero Vistalba.

Podrán abrir hoy en la tarde las jugueterías

La Unión Comercial e Industrial de Mendoza informó que la Delegación Regional Mendoza del Ministerio de Trabajo de la Nación autorizó a los negocios de venta de juguetes a abrir hoy, hasta las 20.

Las ventas que se realicen deberán ser exclusivamente de artículos de juguetería.

Desde el martes se paga a pensionados

La Dirección de Asistencia a la Ancianidad e Invalidez, dependiente del Ministerio de Bienestar Social, informó que el pago de la cuota pensionaria correspondiente a julio y el segundo trimestre del aguinaldo, se efectuará en los días y lugares que a continuación se detallan:

Capital, el martes, en Comisaría Primera, de 9,30 a 9.45; Comisaría Segunda, de 9.45 a 10 y en Comisaría Tercera, de 10 a 10.45. En Casa de Pensionados, Boulogne Sur Mer 361, ciudad, se hará de 10.15 a 10.45.

El miércoles se pagará en la Compañía de María, de 9.30 a 10; en Comisaría Quinta, de 10 a 10.15; en Comisaría Sexta de 10.15 a 10.30; en Cooperativa Integral San Martín, de 10.30 a 11 y en Cuerpo de Caballería, seccional 33ª de 11 a 11.45.

En agencias departamentales se pagará el martes y miércoles próximos, de acuerdo a este detalle: en General Alvear, Godoy Cruz (Comisaría Séptima), Guaymallén (Comisaría Novena), Junín, Las Heras, La Paz, Luján, Maipú, Malargüe, Rivadavia, San Carlos, San Martín, San Rafael, Santa Rosa, Tunuyán y Tupungato.

El martes se pagará en Lavalle, en el local de la agencia. El miércoles, también en Lavalle, Tres de Mayo y Jocolí. El jueves en Godoy Cruz, Comisaría 27ª Villa Hipódromo; en Guaymallén, Comisaría 25ª San José y en Lavalle, en Costa de Araujo y Gustavo André. El 6 se pagará en el destacamento de Coronel Dorrego (Guaymallén).

El 9 se pagará en los destacamentos Primavera y Corralitos, de Guaymallén.

Las pensiones a domicilio se abonarán el 9 de agosto en Luján; el 10 en Maipú (destacamentos Fray Luis Beltrán y Rodeo del Medio).

Entidades diversas

Movimiento Gnóstico Cristiano Universal. — Continuará hoy con el ciclo de conferencias sobre "Gnosis", en el cual se tratarán los siguientes temas: "El sentido de la vida"; "Conciencia, subconciencia y supraconciencia"; "Las dimensiones superiores" y "La era de Acuario". El curso se dicta en el local de Avellaneda 701 todos los sábados a las 20. La entrada es libre.

Gran Fraternidad Universal — La entidad del epígrafe, fundación del doctor Serge Raynaud de la Ferriere, invitó a la conferencia sobre el tema "De los orígenes a la evolución", que dictará el profesor Carlos Castorino hoy a las 18.45, en Colón 658. La entrada es libre.

Fin de funciones en el Tribunal de Cuentas

El Gobierno de la Provincia dio por terminadas las funciones, a partir del 26 de julio, del presidente y vocal del Tri-

realización de obras pacales en Gran Mendoza

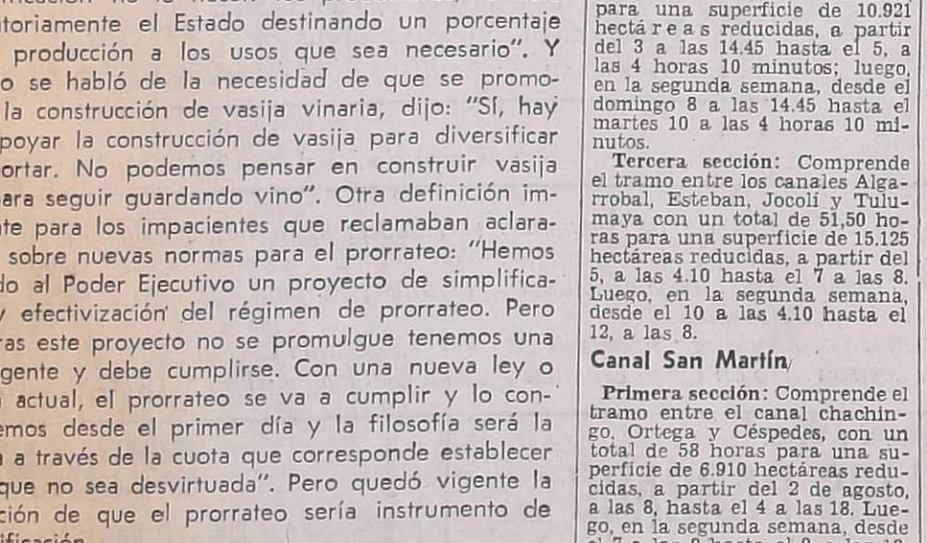

nte la reunión realizada en la comuna de Guaymallén con la presencia de los intendentes municipales.

nsiderar aspectos a obras cloacales de amentos que conforGran Mendoza: Las Guaymallén, Godoy ipú, se reunieron en la Municipalidad de n los intendentes de tamentos.

omodoro (R) José egrini, capitán (RE) Galli, vicecomodoro (R) Domingo Oscar Illanes y doctor Alberto Rauek, deliberaron sobre la posibilidad de realizar obras futuras que faciliten la derivación de los efluentes cloacales.

Participaron también de la reunión el secretario de Obras y Servicios Públicos de la Comuna de Godoy Cruz, arquitecto Juan Manuel Videla; secretario de Obras Públicas de Guaymallén, arquitecto Jorge Ricardo Serrano; subsecretario jurídico, doctor Héctor Gonella y el director de Promoción de la Comunidad, Cultura y Relaciones Públicas, señor Juan A. Ramis Vaquer.

Asistieron asimismo, el presidente de la Cooperativa de Construcciones Mendoza, señor Marcelo Montanari y el presidente y prosecretario de UJEMVI, señor Edgardo Civit Evans y señor José Gabriel Duranti, respectivamente.

En el transcurso de la reunión, el ingeniero Carlos Paoletti expuso un informe sobre el proyecto de realización de estas obras y su factibilidad dentro de las comunas mencionadas, con el objeto de propender al desarrollo zonal y facilitar la solución de los pro-

idades culturales

Cuyano de Cultura — Mañana a las tuto Cuyano de Cuicana que preside la María Sara L. de muerte del general San Martín, Independencias de Bolivia, Ecuador y Uruguay.

A continuación, el cónsul de Bolivia, señor Hernán Céspe-

Los festejos por el "Día del Niño" comenzarán hoy

Con diversos actos comenzará a festejarse hoy el "Día del Niño". Varias son las entidades de la Capital y de los distintos departamentos que han preparado agasajos para los pequeños. El detalle es el siguiente.

Centro Cultural Israelita

En el Kinder Club de Malpú 252, ciudad, esta entidad agasajará hoy, a las 14, a los niños con una fiesta. Habrá entretenimientos, juegos y teatro de títeres. El acto ha sido organizado por las maestras y madres del Kinder Club y podrán asistir hijos de los socios, amigos y vecinos.

Instituto Cuyano de Cultura Hispánica

El Taller de Arte Infantil del Instituto Cuyano de Cultura Hispánica festejará hoy el "Día del Niño". Los pequeños serán agasajados con un refrigerio y globos.

Municipalidad de Maipú

En el Centro Municipal de Deportes, la Comuna de Maipú comenzará el festejo hoy, a las 9.30. A esa hora se reunirán los equipos de fútbol infantil; a las 10, se colocarán los crucifijos en las dependencias del Centro; a las 10.30 se iniciarán los torneos y circuito recreativo y a las 15, se desarrollarán las finales del torneo de fútbol. También se entregarán los premios y se repartirán golosinas.

En el Barrio Canciller, el acto comenzará hoy, a las 15,. con un concurso de dibujo. A las 17 se hará un concurso de disfraces.

Para mañana, las entidades que han anunciado actos, son las siguientes:

Seccional Primera

A las 11, se servirá un chocolate para los hijos del personal de tropa de la Seccional.

El acto ha sido organizado por la Cooperadora de la comisaría.

En el Hospital Emilio Civit

A partr de las 10, la comisión cooperadora del Hospital repartirá juguetes y golosinas entre los niños internados en el nosocomio.

ATE

La intervención militar en la Asociación de Trabajadores del Estado informó que como adhesión a los festejos del "Día del Niño" entregará a la guardería infantil, Sanatorio Fleming y Hospital Emilio Civit, productos lácteos golosinas, juguetes y ropa.

"Día del Niño Argentino"

Para el domingo la Municipalidad de Godoy Cruz ha preparado el "Día del Niño Argentino". El acto comenzará a las 9.30 en la plaza mayor del departamento con el izamiento de la bandera y, posteriormente se colocará una ofrenda floral al doctor Tomás Godoy Cruz, ante el busto que perpetúa su memoria.

Posteriormente los pequeños serán agasajados con un chocolate y, en el local del cine "Plaza", la banda de Música del Liceo Militar interpretará "El paraíso viviente". El espectáculo finalizará con una serie de números artísticos y una feria de platos en beneficio de THADI.

Club de Leones de Las Heras

Mañana, desde las 9, en el Aero Club de La Puntilla, esta entidad agasajará a 40 niños del Club de Madres del Centro de Salud Nº 17 y de ditsintas escuelas de Las Heras.

El acto consistirá en un paseo en ómnibus, un chocolate, y entrega de juguetes y golosinas.

Municipalidad de Luján

Desde las 11, se realizarán, en la plaza departamental y en las instalaciones del Club Luján, diversas actividades para los niños del departamento.

A la hora indicada comenzará un concurso de manchas, sobre el pavimento; a las 12, se entregarán los premios del certamen; a las 14, juegos recreativos; a las 15, exhibición del Cuerpo de Canes de la Policía de Mendoza; a las 16, juegos recreativos, y a las 17, entrega de premios.

Municipalidad de San Martín

Para contribuir a distintas celebraciones, la Municipalidad de San Martín, repartirá el domingo, en Barrio Dumit, Villa Adela, Club Social y Deportivo Villa Obrera y Escuela Revisión de Orqueta Chica, 25 kilos de leche en polvo y 1.500 bollitos de limón.

Por su parte, el Club Social y Deportivo "Montecaseros", el domingo, desde las 14, agasajará a los niños de la zona con una serie de entretenimientos y juegos infantiles y un chocolate con masas. También se repartirá golosinas.

En Santa Rosa

En el salón de actos de la Comuna, la Dirección de Cultura desde las 15 ofrecerá juegos y entretenimientos, se repartirá golosinas y juguetes y se servirá un chocolate.

También se disputará un campeonato de baby fútbol en las instalaciones del Club Social y Deportivo Centenario de Julio.

Municipalidad de La Paz

Para el domingo, el Departamento de Cultura de la Municipalidad de La Paz ha preparado un programa de actos para agasajar a los niños del departamento. A las 10.30, en el salón comunal, se servirá un chocolate y, a las 14, frente a la casa departamental se desarrollará una serie de juegos infantiles.

Municipalidad de San Carlos

El personal de la Sección Desarrollo de Comunidades ofrecerá el domingo un pequeño programa de danzas y juegos recreativos, en los distritos del departamento.

Los horarios y lugares son los siguientes: a las 10, en La Consulta; a las 12, en la Villa de San Carlos; a las 14.30, en Eugenio Bustos; y a las 16.30, en Chilecito.

En San Rafael

Diversos actos habrán de cumplirse el domingo, en celebración del "Día del Niño".

Por L.V.18 Radio Municipal se cumplirán durante la jornada microprogramas de cinco minutos con lectura de textos vinculados al proceso de la niñez en el mundo; así también se leerán cuentos y relatos infantiles a dos voces; difusión de rondas infantiles; difusión de un cuento grabado por profesionales, de carácter nacional y radioteatralización a cargo del elenco del Teatro Infantil, dependiente de la Dirección de Cultura. Se ofrecerán también frases con voces infantiles a lo largo de la programación de Radio Municipal.

De 10 a 12 se ofrecerá un programa especial alusivo a la celebración y en horas de la tarde, en combinación con la Comisión Municipal de Deportes, se realizarán los siguientes actos: a las 14.30, concentración de niños en el playón polideportivo del Campo Municipal de Deportes, que serán divididos en grupos. Seguidamente se procederá al izamiento de la bandera y la Banda de Música de la Unidad Regional Segunda de Policía ejecutará el Himno Nacional. Continuará luego la banda de música interpretando marchas y rondas infantiles; a las 15.15 se realizará la búsqueda del tesoro y finalizará las actividades a las 18.

Dirección del Menor. — La Delegación zona Sur de la Dirección del Menor ha organizado también una serie de actos y festejos para los niños albergados en dependencias del Instituto "25 de Mayo", Hogar de Niñas "San Cristóbal", Hogar Laboral Estudiantil y Guardería Infantil Nº 5. Durante la jornada se ofrecerá a esos niños paseos a lugares turísticos de la zona; participarán en juegos de destreza y competición y se los obsequiará con golosinas y juguetes.

La Delegación ha informado que han colaborado las Comisiones Cooperadoras, la Asociación Sanrafaelina de Automovilismo y empresas y comercios del medio.

Evocarán hoy al profesor Tomás Silvestre

Se cumplirá hoy el vigésimo segundo aniversario del fallecimiento del profesor Tomás Silvestre, que fue un destacado educador en nuestro medio.

Con tal motivo, la comisión de homenaje depositará a las 11 una ofrenda floral ante la tumba que guarda sus restos en el cementerio de la Capital.

Una vasta actividad desarrolló, en vida, el profesor Tomás Silvestre. Egresó con el título de maestro de la Escuela Normal de Mercedes, establecimiento en el que Carlos N. Vergara, en la primera década del siglo, puso en práctica novedosos métodos pedagógicos. En 1914 se graduó en la Facultad de Humanidades y Ciencias de la Educación, después de haber recibido las enseñanzas de Víctor Mercante.

Todos esos conocimientos, más los que agregó a su amplia cultura en una permanente tarea de investigación, los puso al servicio de la educación provincial, a partir de 1916. Desde esa fecha hasta su muerte cumplió una prolongada labor de enseñanza y divulgación científica, a la vez que se hizo conocer como historiador.

Al crearse la Universidad Nacional de Cuyo estuvo entre los primeros profesores de la Facultad de Filosofía y Letras en la cátedra de Historia Argentina. También se desempeñó como profesor en la Escuela Normal Mixta "Tomás Godoy Cruz", y realizó una relevante y extensa labor como rector del Colegio Nacional "Agustín Alvarez".

Liberdi & Cremaschi
DESDE HOY...
EN MENDOZA
EL DIA DEL NIÑO
DURA UN MES
CHICO'S
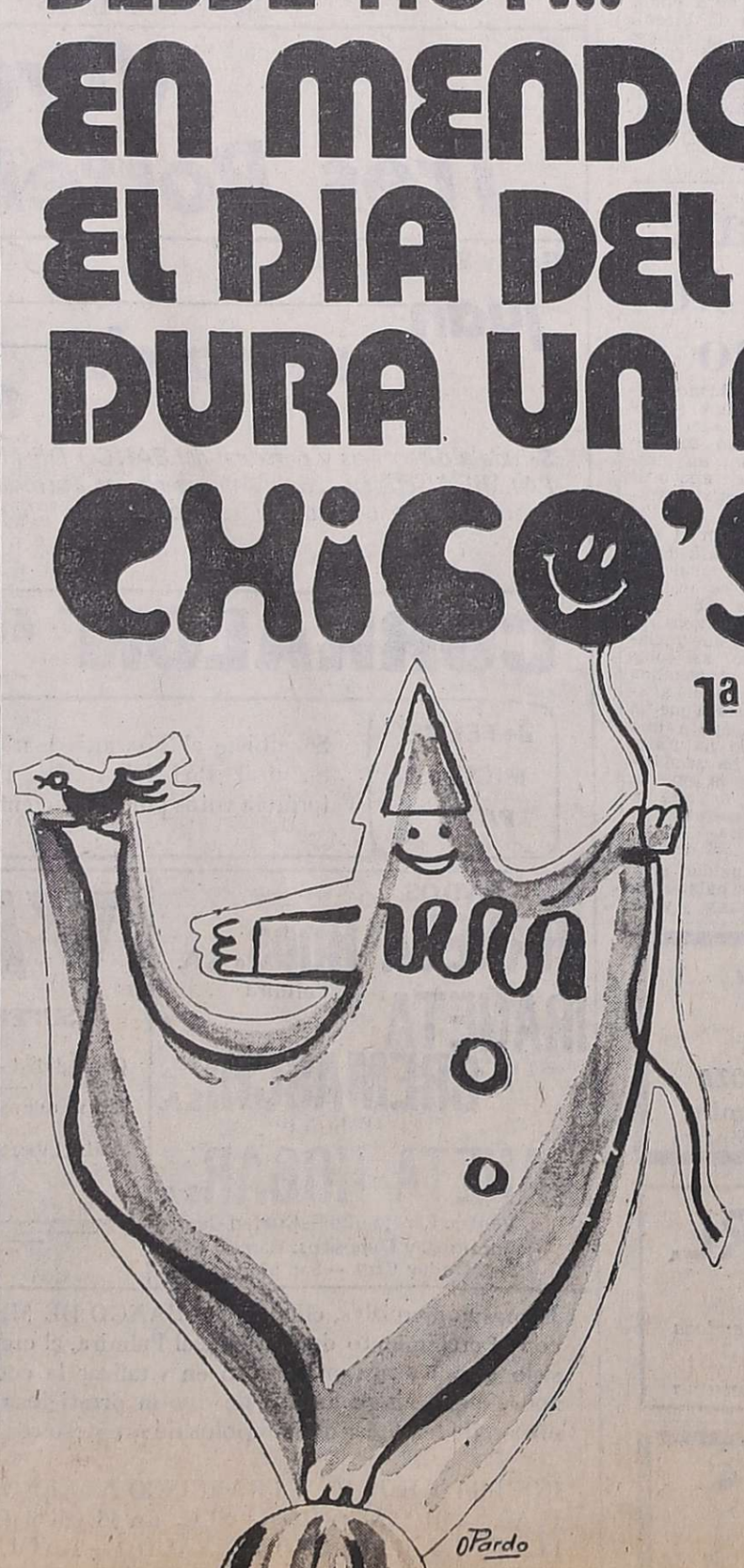
1ª FERIA REGIONAL
DE ARTICULOS
PARA NIÑOS
AGOSTO 1976
frente a la Municipalidad de la Capital
ORGANIZA:
OBRA DON ORIONE
AUSPICIAN:
Ministerio de Bienestar Social
Ministerio de Cultura y Educacion
Municipalidad de la Capital
COLABORAN:
MINISTERIO DE OBRAS Y SERVICIOS PUBLICOS
DIRECCION PROVINCIAL DE VIALIDAD
DIRECCION PROVINCIAL DE TURISMO
DIRECCION PROVINCIAL DE TRANSITO
DIRECCION DE BOSQUES
CIRCULO MEDICO DE MENDOZA
CIRCULO ODONTOLOGICO DE MENDOZA
AUTOMOVIL CLUB ARGENTINO
INSTITUTO NACIONAL DE VITIVINICULTURA
JUNTA PROVINCIAL DE DEFENSA CIVIL
CRUZ ROJA ARGENTINA
BOMBEROS DE MENDOZA
CIA. ARGENTINA DE TELEFONOS
ALITALIA
A.U.T.A.M.

El señor Hernández, presidente de la institución, se refiere a la significación del acto.

Una cooperativa celebró el aniversario de su creación

Con una cena, que se sirvió en salones del Club YPF, la Cooperativa de Crédito "Tomás Godoy Cruz" culminó los actos con que se festejó el 12º aniversario de la creación de la institución.

La reunión contó con la asistencia del intendente municipal del departamento, capitán (RE) Osvaldo Galli, autoridades del Instituto Movilizador de Fondos Cooperativos, de diversas cooperativas de crédito de la provincia, autoridades militares y directivos de la institución crediticia.

La cena fue ofrecida por el señor Eduardo Hernández, presidente de la cooperativa, que reseñó los 12 años de labor de la entidad al servicio del desarrollo y progreso del departamento de Godoy Cruz. También se refirió a la tarea que se está desarrollando para lograr una mayor integración del movimiento cooperativo.

Posteriormente habló el presidente del Instituto Movilizador de Fondos Cooperativos, señor Ricardo Mastronardi, quien se ocupó de destacar la labor desarrollada por la Cooperativa "Tomás Godoy Cruz" y su activa participación en todos los aspectos de la actividad del movimiento.

Planteó las aspiraciones reivindicatorias del sector, aún sin solución efectiva, como la excepción de impuestos, una cámara única de valores que permita una circulación más ágil de la letra de cambio cooperativa en forma igualitaria con el cheque bancario, y como final instó a seguir bregando en pos de los ideales cooperativos como elemento contribuyente en la solución de los problemas nacionales.

Finalmente habló el intendente de Godoy Cruz quien se refirió a la importancia de la entidad en el desarrollo departamental.

En la ocasión hizo su primera presentación el conjunto coral infantil dirigido por la profesora Siria Opazo de Montuelle. Se entregaron plaquetas al mérito a los consejeros Orlando Vescovo y Juan Carlos Lazarte, quienes cumplieron cinco años en el consejo de administración y a Rubén Saravia, asesor Letrado; Eugenio Manzano, subgerente y Elsa Donoso de Jofré, por cumplir 10 años de servicio en la cooperativa.

Asimismo se leyó una nota de salutación del ministro de Economía, ingeniero Félix Carlos la Red.

4 millones de litros de vino despachará Giol con destino a la URSS

Desde la estación Palmira del Ferrocarril General San Martín se dará hoy la señal de partida a los tres trenes de carga que conducirán hasta el puerto de la ciudad de Buenos Aires una partida de 4.000.000 de litros de vino que forma parte del convenio suscripto con la Unión Soviética por un total de 12.000.000 de litros.

El operativo, que ha estado bajo la responsabilidad de Bodegas y Viñedos Giol, incluye la participación en cantidades iguales de CAVIC y Vinos Argentinos S. A. La partida que se despachará el domingo corresponde a la participación de Giol y será embarcada en el buque "Coral Rubrum", que partirá con destino a Rusia inmediatamente después de terminadas las tareas de embarques.

El acto contará con la presencia del ministro de Economía, ingeniero Carlos La Red, presidente de Giol, ingeniero Salvador Puliafito, miembros del Directorio, y funcionarios de las gerencia de Comercio Exterior, Producción Vitivinícola y Transportes.

El control técnico final de la calidad y condiciones de embarque ha sido realizado por el enólogo Nicolai Kirilovich, que llegó a Mendoza a principios de semana para realizar esa tarea en los laboratorios de Giol y con la asistencia de los técnicos de la empresa.

La importancia de esta operación se aprecia por el volumen global de vino a despachar, que representa un monto cercano a los 2.000.000 de dólares, y cuantitativamente es la exportación de vino común más importante canalizada hasta la fecha en nuestro país. Esta compra es consecuencia del excelente resultado de una operación por 4.000.000 de litros efectuada a fines del año pasado, y ya se anticipa la posibilidad de aumentar sensiblemente los despachos a través de nuevas operaciones que se están tramitando en estos momentos.

La partida se despacha en tres convoyes ferroviarios con un total de 93 vagones, de los cuales el primero partió rumbo a Buenos Aires en la última hora de ayer. El tercer convoy saldrá mañana domingo y la carga a bordo del "Coral Rubrum" comenzará a realizarse el viernes 6 de agosto.

• BICICLETAS
• JUGUETES
• RASTI
• DURAVIT
• MUÑECAS

20% de DESCUENTO

Rafael Grzona
PEDRO MOLINA 19 - TEL. 293348
30|7|F|93366|31|7

CALEFACTORES
PARA AUTOMOTORES "ROCKET"
Venta, instalación y reparación de todo tipo. - Fábrica: Inclán 2353 (1258). Buenos Aires. Tel. 941-7149. - Envíos al interior.
29|7|F|31|7|A

Celebración del aniversario del Coro Polifónico

Con motivo de celebrarse el 10 de agosto el 28º aniversario de la fundación del Coro Polifónico de Mendoza, los integrantes del conjunto preparan un concierto que se ofrecerá el 15 del mismo mes. Comunicóse además que hoy habrá ensayo en el Colegio del Sagrado Corazón (Lavalle y Salta), a partir de las 16.30. Dirigirá la señora Raquel Raimondi de Barchesi, quien era directora sustituta en vida de su creador y director, maestro Alfredo Dono.

Expreso Jocolí servirá en la línea 41

Informó AUTAM que, a partir de mañana y por motivos inherentes a la reparación de las unidades de la línea 41 — Transportes Algarrobal—, el servicio será prestado junto con máquinas de la línea 43 —Expreso Jocolí—, con el fin de asegurar y mejorar la prestación en beneficio del usuario.

Consultas sobre la nueva ley de alquileres

La Cámara de Alquileres informó que a partir del 5 de agosto se atenderá en el edificio de la ex Legislatura, en horario matutino únicamente, consultas sobre la nueva ley de alquileres que deseen formular los interesados en el tema.

Esta labor se ejecutará solamente hasta el 13 de agosto, a partir de la cual las consultas podrán hacerse en la Cámara de Alquileres, de 7.30 a 13.

Mercado de Valores

El Mercado de Valores de Mendoza operó por un monto de $ 8.918.545.000, con los siguientes cierres: V.N.A. 2ª serie, $ 1.723.50; V.N.A., 3ª serie, $ 564.50; V.N.A. 4ª serie, $ 360.30 y V.N.A. 4ª 2ª emisión $ 246.50.

El Fondo Cuyano de Inversiones cotizó la cuota parte en 35.5440. La anterior fue de 34.2850.

Habla la señora Molina Estrella de Leal en representación de los jubilados y pensionados.

El 58º aniversario de la Caja de Jubilaciones

La Caja de Jubilaciones y Pensiones de la Provincia cumplió ayer su 58º aniversario. Con tal motivo se realizó en su sede un acto al que asistieron el subsecretario de Hacienda, contador Norberto Ferrer, en representación del ministro de Hacienda; representantes de la Unión Mutual de Jubilados y Pensionados de la Provincia; de la Asociación Educadores Jubilados Provinciales; del Círculo de Retirados de la Policía de Mendoza y de la Dirección de Asistencia a la Ancianidad e Invalidez.

Los asistentes al acto fueron recibidos por el presidente de la entidad, doctor Julio Micames; el gerente general, doctor Pedro J. Sin; el secretario general, señor Alberto Valle y los miembros del directorio, señora Estela Molina Estrella de Leal, en representación de jubilados y pensionados; el contador Humberto Villegas y el señor Domingo Carranzani. También estuvo presente todo el personal de la Caja, y se recibieron presentes florales de diversas entidades afines y de personas vinculadas al ente provincial.

La señora Estrella de Leal hizo uso de la palabra, refiriéndose a los antecedentes que dieron origen a la Caja de Jubilaciones y Pensiones de la Provincia, y aludiendo al decreto que en 1918 dispuso las primeras jubilaciones.

También se refirió a cómo fue organizada, el presupuesto que se votó para su desenvolvimiento y al personal que fue dotado. Tras historiar estos antecedentes, dijo que actualmente tiene 16.600 beneficiarios y que merced al empeño del gobierno actual, no sólo se han activado solicitudes pendientes sino que los montos han sido aumentados. También tuvo palabras de elogio para el personal que se desempeña allí, destacando el empeño que pone en su labor, a las horas extras que trabaja cuando las circunstancias lo requieren y a la atención con que evacúan las consultas de las personas que acuden a hacer sus gestiones. En ese sentido, dijo que esas personas, la mayoría con la jubilación o pensión en trámite, pueden estar tranquilas porque esos trámites se realizan en el menor tiempo posible.

Terminadas estas palabras, la concurrencia entonó el Himno Nacional y posteriormente asistió a una misa en acción de gracias, rezada en la basílica de San Francisco.

Aspecto de la reunión realizada en la Casa de Gobierno, durante la visita de montañeses al brigadier mayor (RE) Jorge Fernández.

Se propicia crear la Escuela de Alta Montaña

El gobernador de la Provincia, brigadier mayor (RE) Jorge Sixto Fernández, se reunió con integrantes de la Asociación Mendocina de Actividades de Montaña (AMAM). Por la entidad deportiva, asistió una delegación encabezada por su presidente, coronel (RE) Valentín Ugarte, el mayor Enrique Gómez Saa y el señor Bernardo Razquin, acompañados por varios deportistas más.

Los montañeses explicaron una serie de detalles en torno de la actividad en alta montaña y plantearon la necesidad de crear en la provincia la Escuela de Alta Montaña, a fin de formar a guías y especialistas en los distintos deportes andinos.

El gobernador señaló la prioritaria necesidad de que los clubes y entidades que se dedican a la especialidad se unan para coordinar las gestiones a realizar en procura de la Escuela de Alta Montaña. Destacó además su predisposición para colaborar desde el gobierno, en todo lo posible, a fin de promocionar e incentivar el deporte de alta montaña, que implica incluso —señaló— un importante aspecto económico para la provincia.

Los integrantes de AMAM invitaron por último al gobernador, a los actos celebratorios del Día del Montañés, que se iniciarán el 5 de agosto.

Asuntos Laborales

Citación del Ministerio de Trabajo. — La Intervención Militar en la Delegación Regional del Ministerio de Trabajo comunicó a las señoritas Martha Lucy González, María Vicenta Videla y Felipa Nelida Cornejo y al señor Hugo Carlos Lucero, que deberán concurrir a la Oficina de Menores del Ministerio, San Martín 2160, cualquier día hábil, de 7.30 a 13, a fin de retirar sus libretas de trabajo.

Club Interact hará hoy una colecta

El Interact Club, rama del Rotary Club Mendoza Sur, realizará hoy una colecta a beneficio de la Escuela Diferencial Re-Di, con sede en Olegario V. Andrade 210, Las Heras. Los jóvenes miembros del club reunirán ropas, comestibles, golosinas, juguetes y objetos en desuso en la avenida San Martín frente al número 1075.

Universidades

Católica Argentina

Facultad de Humanidades y Ciencias de la Educación. — El próximo martes, a las 20, disertará en la facultad del epígrafe el doctor Juan Antonio Widow, director del Instituto de Filosofía de la Universidad Católica de Valparaíso y profesor de Metafísica de la misma casa de estudios. El doctor Widow desarrollará el tema "El Magisterio en la Iglesia".

Facultad de Humanidades y Ciencias de la Educación. — El lunes comenzarán las clases del segundo cuatrimestre de los alumnos de primer año de las carreras Ciencias de la Educación y Psicopedagogía.

Informóse asimismo que está abierta la inscripción para el curso preuniversitario que comenzará en agosto. Cualquier información complementaria debe solicitarse en la Secretaría, Lavalle 23, de lunes a viernes de 18 a 20.30.

Juan A. Maza

Suspensión de actividades. — Con motivo del fallecimiento del presidente del Consejo Superior de la Universidad, capitán de fragata (RE) Oscar Armando Santamarina, fueron suspendidas actividades de hoy en esa casa de estudios. Las clases se reanudarán el lunes.

Encuentro anu de los Focolare Obra de María

El encuentro que anualm organiza el Movimiento d Focolares "Obra de María realizará mañana desde la en el colegio "Leonardo rialdo", avenida Bandera d Andes 4439, Villa Nueva.

Durante la jornada, que tará el tema "La palabra es vida", el arzobispo de M doza, monseñor Olimpo S tiago Maresma rezará la S Misa y a continuación se lizará un almuerzo comu rio a la canasta.

Invitóse a participar del cuentro a familias y jóv que deseen comprobar cóm vivencia del Evangelio pu ser solución a los problemas hombre de hoy.

31 de julio
Día de la Siderurgia Nacional

Una voluntad de acero, proyectada en el futuro industrial argentino. Homenaje de recordación al General de División Manuel Nicolás Savio

FM Dirección General de Fabricaciones Militar
Cabildo 65, Buenos Aires

oriente sus inversiones

La aceleración impuesta por el momento a la dinámica de los negocios constituye una de las razones de nuestra aparición en el escenario financiero local y nacional. Nacemos como Empresa de Servicios. Como una necesidad concreta ante el cada día más complejo espectro de opciones que acosan y presionan la urgencia de la decisión, muchas veces irreversible, que preserve la integridad del capital y que los acreciente, con la seguridad que da la experiencia y el respaldo que brinda el más actualizado conocimiento del mundo del dinero.

Nos hallamos en condiciones óptimas para orientar sus inversiones. Ante la menor duda, consúltenos. El ritmo del 76 exige el mejor consejo. Nosotros lo tenemos y a su entera disposición.

guiñazú sa inversora
BOLSA - BONOS - TITULOS
SARMIENTO 30 - MENDOZA - TELEFONO 249667

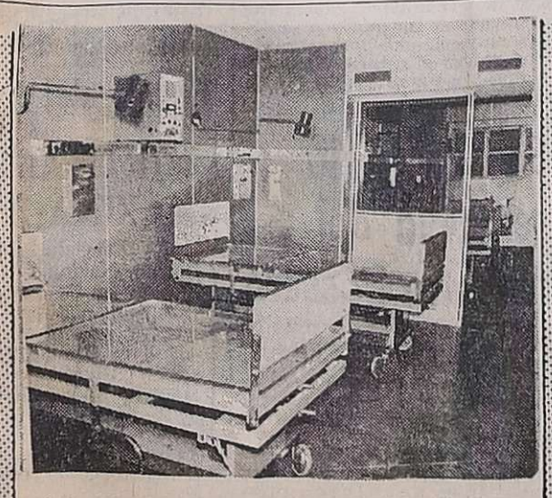

A partir del 1º de Agosto del corriente año queda inaugurado a disposición de los afiliados el SERVICIO DE TERAPIA INTENSIVA en el POLICLINICO CENTRAL Hipólito Yrigoyen 3352, Capital Federal

UNION OBRERA METALURGICA

A los INSTITUTOS, ACADEMIAS, JARDINES DE INFANTES y PROFESORES/AS
Dedicados a la enseñanza de los IDIOMAS INGLES y FRANCES

Ofrecemos GRATUITAMENTE
MUESTRAS DE MATERIAL DE ENSEÑANZA BILINGÜE
Rogamos enviar este cupón con datos completos

Nombre: .....
(Persona o Institución)
Edad del alumnado. ..... Cantidad de alumnos. ..... Idioma .....
Calle: ..... Nº .....
Ciudad: ..... Provincia: ..... F.C. .....

CONSULTORES EDITORIALES ASOCIADOS S.A.

PARA DELEITE DE TODOS
HOY INAUGURA
ESTABLECIMIENTOS
MILGRAN
de Miguel Converti
Galletas
Bizcochos
Fideos semolados
VENTAS POR MAYOR Y MENOR • Cipolletti 634 esq. Fco. Alvare
Dorrego Gllé

Productos TORRES
PAN DULCE ALMENDRADO
de TORRES HNOS.
BUENOS AIRES

Productos POZO
GENERAL ALVEAR 436
LOMAS DE ZAMORA
BUENOS AIRES

"NEOSOL
PICHINCHA 1865 LANUS
BUENOS AIRES

EQUIPAMIENTOS INTEGRALES ATO S.R.L.
DESEA EXITOS A ESTABLECIMIENTOS MILGRAN
EN SU INAUGURACION, A LA VEZ QUE AGRADECE LA PREFERENCIA POR SUS EQUIPAMIENTOS INTEGRALES MORWIN

BOSCHIN Hnos.
SEPELIOS BANDERA DE LOS ANDES 4189 - TEL. 260428 - VILLA NUEVA

VISOS FUNEBRES

SEPELIOS

✝

VICTORIO JOSE JORGE FANARA
Q. E. P. D.
Falleció el 30-VII-1976

esposa: Josefa Burzzoto de ara; sus hijos: Jorge, Estela Marcela; su hermana Ele- madre política, María rzzoto; sus hermanos polí- : José Ramón y Antonio rzzoto participan con pro- do dolor su fallecimiento e itan al sepelio de sus res- hoy a las 16.30 hs. en el nterio de la Capital. Ca- mortuoria: Ozamis Sur 432, aipú. Servicio Cochería ngione, Maipú.
31|7|F|90393|31|7

VICTORIO JOSE JORGE ANARA - Q. E. P. D. - alleció el 30-VII-1976. - ios: Francisco Fanara, San- uarnieri de Fanara, Vicente a y Lidia Muñoz de Fana- imos: Juan, Rosita, Chiche, , Marilín y Alberto partici- on profundo dolor su falle- nto e invitan al sepelio de estos.
31|7|F|90390|31|7

OSE VICTORIO FANARA - E.P.D. - Falleció el 30-VII-76. tonio y Victorio Juan Di , participan con profundo el fallecimiento de su pri- rmano, e invitan al sepelio restos.
31|7|F|93649|31|7

CTORIO JOSE JORGE ANARA - Q. E. P. D. - alleció el 30-VII-1976. - o Azcurra, Francisco Rivas, go Lucero, Angel Morandi- eriberto Scuartini, Ramón ia, Joaquín Olmedo, Andrés negro, Aldo Páez, Humber- ardello,, Juan Mangioni, Alagona, Eduardo Paoloni, do Palavecino, Antonio Ca- Horacio Díaz, Margarita e Adaro, Roberto Mercado, n Elvira, Medardo Ríos, do Marín, Carmelo Luca- alo Moreira, José Castro, Quinteros, Carlos Tejida, o Sole, Benigno Pina, Jo- ez, Dante Pascualetti, Die- driguez, Juan Comarín y pectivas familias, partici- n profundo dolor el falle- o de su vecino y amigo anara e invitan al sepelio restos.
31|7|F|90389|31|7

TORIO JOSE JORGE ARA - Q. E. P. D. - leció el 30-VII-1976. - paneros de trabajo de su rta: Susana González, Ma- iffo, Estela R. de Recú- María Montes participan fundo dolor su falleci- e invitan al sepelio de os.
31|7|F|90390|31|7

TORIO JOSE JORGE ARA - Q. E. P. D. - leció el 30-VII-1976. - gas taxistas: Vicente Ernesto Sosa, Humber- enegro, Humberto Ville- berto Retamales, Sebas- nanueva, Guillermo La- encio Aragona, Regule de participan con profun- su fallecimiento e invi- pelio de sus restos.
31|7|F|90390|31|7

TORIO JOSE JORGE ARA - Q. E. P. D. - leció el 30-VII-1976. - bologna, Miguel Bologna, Archilla, Francisco Ri- Honorio Marty, Lindolfo Américo Masetto, Jorge eban Guatell, Manuel Eusebio Zambudio, Jorge rico Velázquez, Ernesto ntonio Di María, Manuel Eduardo Sosa, Salvador a, Pedro Sánchez, Carme- s, José Simone, Ricardo Rafael Magallanes, Julio Miguel Vargas, Antonio ermanos Guchione, An- rmejo, Humberto Roma- el Vda. de Simorelli, per- ovi, María Vda. de Ciam- ito Coletta, Antonio Im- o, Antonio López y sus as familias participan el ento de su querido ami- e invitan al sepelio de s.
31|7|F|90391|31|7

TORIO JOSE JORGE ARA - Q. E. P. D. - leció el 30-VII-1976. - anginoni, Oscar Benetto spectivas familias, parti- n profundo dolor su fa- to e invitan al sepelio estos.
31|7|F|90390|31|7

✝

E PASCUAL LORES
Q. E. P. D.
leció el 30-VII-1976

os: Teresa Vda. de Pla- efa A. de Giunta, Hi- Agustín E., José A.; olíticos: Juan A. Giun- a Arrieta, Emilia La- Josefa Interlante,; o: Hilario Lorez; nie- nietos y demás fami- articipan con pesar su iento e invitan al se- sus restos hoy a las s, en el cementerio de rden. Casa de duelo: loja 77, La Colonia.
31|7|F|90400|31|7

PASCUAL LORES. - D. - Falleció el 30-VII-76. o, Agustín; su hija po- lla Ana; sus nietos: Pe- Emilia; sus consuegros: upiañez y Sra., partici- profundo dolor su falle- e invitan al sepelio de .
31|7|C|44|31|7

PASCUAL LORES. - - Falleció el 30-VII-76. obrinos: Rafael Villena, rdá, Salvador Romeo, Villena, Carlos Villena, vada, Bibiana, Jorge y omeo, participan con dolor su fallecimiento al sepelio de sus restos.
31|7|F|90396|31|7

PASCUAL LORES - Q. - Falleció el 30-VII-76 os: Patricia A., Adria- Patricia A., Adriana C., María A. de Michelis, ntone, Elisabeth Zana- ricio M. Manzanares, con pesar su falleci- invitan al sepelio de
31|7|F|90401|31|7

PASCUAL LORES - Q. - Falleció el 30-VII-76 etos y nietos políticos: Iris, Domingo, Sebas- l, José A., Emilia, Te- M., Hugo, José Orlan- participan con pesar iento e invitan al se- s restos,
31|7|F|90401|31|7

ASCUAL LORES. - - Falleció el 30-VII-76. isti, Banquetes Impe- n el fallecimiento del amigo Agustín e in- pelio de sus restos.
31|7|C|043|31|7

ASCUAL LORES. - - Falleció el 30-VII-76. nos de su hija Josefa: da, Cristóbal Regue- Maschi, Salvador Sa- alort, Carlos Reguera, Teresa de Garipoli, alta, Juan Donadel, ni, Rodolfo Donadel, ñolo, Paulina de Ro- Sacz y sus respec- participan con pro- su fallecimiento e pelio de sus restos.
31|7|F|90396|31|7

ASCUAL LORES - Q. - Falleció el 30-VII-76 Falleció el 30-VII-1976 sión de Damas de la de Hoteles, Bares, y Afines de Mendoza,

✝

JOSE PASCUAL LORES - Q. E.P.D. - Falleció el 30-VII-76
Confitería Tivoli, participa su fallecimiento e invita al sepelio de sus restos.
31|7|C|052|31|7

✝

JOSE PASCUAL LORES. - Q.E.P.D. - Falleció el 30-VII-76.
Ramón Carrizo y Flia., Antonio Oscar Carrizo y Flia., y Ricardo Alvarez y Flia., participan con pesar su fallecimiento e invitan al sepelio de sus restos.
31|7|F|90396|31|7

✝

JOSE PASCUAL LORES - Q. E.P.D. - Falleció el 30-VII-76
Directivos de Hotel Cervantes participan con pesar el fallecimiento del padre del señor Agustín Lores e invitan al sepelio de sus restos.
31|7|C|021|31|7

✝

JOSE PASCUAL LORES - Q. E.P.D. - Falleció el 30-VII-76
Asociación de Hoteles, Bares, Confiterías y Afines de Mendoza y su Cooperativa COHBAM, participa el fallecimiento del padre del vicepresidente y presidente respectivamente señor Agustín Lores e invita al sepelio de sus restos.
31|7|F|93685|31|7

✝

JOSE PASCUAL LORES - Q. P.E.P. - Falleció el 30-VII-76
Antonio Lupiañez y Sra., participan con profundo pesar su fallecimiento e invitan al sepelio de sus restos.
31|7|F|90401|31|7

✝

JOSE PASCUAL LORES - Q. P.E.P. - Falleció el 30-VII-76
Su consuegro: Juan Clemente Arrieta, Aldo Arrieta y Sra., Delia Arrieta y esposo, Fernando Arrieta y Sra., Hugo Arrieta y Sra., participan con pesar su fallecimiento e invitan al sepelio de sus restos.
31|7|F|90401|31|7

✝

JOSE PASCUAL LORES - Q. P.E.P. - Falleció el 30-VII-76
José Herrera Guerra, Carlos Marletti, Nélida H. de Egea, José Laguna, Aldo y Susana Herrera participan el fallecimiento de su dilecto amigo e invitan al sepelio de sus restos.
31|7|F|90401|31|7

✝

JOSE PASCUAL LORES - Q. P.E.P. - Falleció el 30-VII-76
Maruca Fornés y José Fornés y Flia., participan con pesar su fallecimiento e invitan al sepelio de sus restos.
31|7|F|90401|31|7

✝

JOSE PASCUAL LORES - Q. P.E.P. - Falleció el 30-VII-76
El inspector del Canal Matriz San Martín y sus delegados participan su fallecimiento e invitan al sepelio de sus restos
31|7|F|90401|31|7

✝

JOSE PASCUAL LORES - Q. P.E.P. - Falleció el 30-VII-76
Sucesores de Manuel Yunes, Guillermo Gavosto, Domínguez y sus respectivas familias participan el fallecimiento del padre de su dilecto amigo e invitan al sepelio de sus restos.
31|7|F|90395|31|7

✝

JOSE PASCUAL LORES - Q. P.E.P. - Falleció el 30-VII-76
Comisión directivas y socios de Rotary Club Mendoza Oeste participan el fallecimiento del señor padre de su dilecto amigo y consocio Agustín E. Lores e invitan al sepelio de sus restos.
31|7|C|056|31|7

✝

JOSE PASCUAL LORES - Q. P.E.P. - Falleció el 30-VII-76
Dr. Roberto E. Victoria y Sra Raquel M. Mantello de Victoria participan con profundo dolor el fallecimiento del señora padre de su querido padrino señor Agustín E. Lores e invitan a rezar una oración en su memoria.
31|7|C|057|31|7

✝

JOSE PASCUAL LORES - Q. P.E.P. - Falleció el 30-VII-76
Teresa Reynoso de Mantello y Miguel Angel Mantello participan con gran pesar el fallecimiento del señor padre de don Agustín E. Lores e invitan a elevar una plegaria en su memoria.
31|7|C|058|31|7

✝

JOSE PASCUAL LORES - Q. P.E.P. - Falleció el 30-VII-76
Juan Gaznica y Sra., participan con gran pesar el fallecimiento del señor padre de su amigo Agustín E. Lores e invitan a resar una oración en su memoria.
31|7|C|059|31|7

✝

JOSE LAMAS
Q. E. P. D.
Falleció el 30-VII-1976

Su esposa: Rosa Verge hijos: Juan Carlos, José Luis, Marta y Rosita hijos políticos: María Cordero y Margarita Martínez; nietos, hermanos, hermanos políticos y demás deudos participan con pesar su fallecimiento e invitan al sepelio de sus restos hoy sábado, a las 15.30 hs. en el cementerio de Buen Orden. Casa de duelo: Espejo s|n Este, San Martín. Servicio: Cochería Flores de S. Flores, San Martín.
31|7|F|90394|31|7

✝

JOSE LAMAS. - Q. E. P. D. - Falleció el 30-VII-1976. -
Su tío: Pedro Laguna y sra., sus primos: José Pedro, Francisco Julio, Carmen Olga Roque, Víctor Ramón y Mercedes Teresa Laguna y sus respectivas filas., participan con pesar su fallecimiento e invitan al sepelio de sus restos.
31|7|F|90395|31|7

✝

JOSE LAMAS. - Q. E. P. D. - Falleció el 30-VII-1976. -
Su tía: Isabel M. Vda. de Laguna, participa con profundo dolor su fallecimiento e invita al sepelio de sus restos.
31|7|F|90395|31|7

✝

JOSE LAMAS. - Q. E. P. D. - Falleció el 30-VII-1976. -
Sus primas: Isabel L. de Savino, Lidia L. de Abad, Perla L. de Santucci, Nélida L. de Belardinelli y familias, participan con profundo dolor su fallecimiento e invitan al sepelio de sus restos.
31|7|F|90395|31|7

✝

JOSE LAMAS. - Q. E. P. D. - Falleció el 30-VII-1976. -
Sus hermanos políticos: Juan Verge y María Navarro de Verge; sobrinos: Juan Gregorio, María, Guillermo y Pedro Verge y filas., participan su fallecimiento e invitan al sepelio de sus restos.
31|7|F|90402|31|7

✝

JOSE LAMAS. - Q. E. P. D. - Falleció el 30-VII-1976. -
Rafael Martínez y flia., participan el fallecimiento de su consuegro e invitan a acompañar sus restos.
31|7|F|90395|31|7

✝

JOSE LAMAS. - Q. E. P. D. - Falleció el 30-VII-1976. -
Hijos de Constante C. Cairo y Carmelo Cairo S. C. A., participan el fallecimiento del padre de sus colaboradores José Luis y Juan Carlos e invitan al sepelio de sus restos.
31|7|F|90395|31|7

✝

JOSE LAMAS. - Q. E. P. D. - Falleció el 30-VII-1976. -
José Torralvo, Hugo Torralvo, José Zorrilla, Antonio Zorrilla, Miguel Ataguile, Enrique García y sus respectivas familias, participan con profundo dolor el fallecimiento de su apreciado vecio e invitan al sepelio de sus restos.
31|7|F|90395|31|7

✝

JOSE LAMAS. - Q. E. P. D. - Falleció el 30-VII-1976. -
Rubén Pereyra, Rosendo Olmedo, Gerardo Olmedo, Luis Salin, Oscar Peralta, Juan Marcovich, Pedro Juaire, Domingo Guerrero, Juan Bautista, José Manuel Bautista, y sus respectivas familias, participan con pesar el fallecimiento de su querido amigo Agustín E. Lores e invitan a elevar una plegaria en su memoria.
31|7|F|90395|31|7

✝

JOSE LAMAS. - Q. E. P. D. - Falleció el 30-VII-1976. -
Su tío: Isabel M. Vda. de Laguna, participa con profundo dolor su fallecimiento e invita al sepelio de sus restos.
31|7|F|90395|31|7

✝

JOSE LAMAS. - Q. E. P. D. - Falleció el 30-VII-1976. -
Sus primos: Rafael Villena, Salvador Romeo, Villena, Carlos Villena, Bibiana, Jorge y Romeo, participan con dolor su fallecimiento al sepelio de sus restos.
31|7|F|90396|31|7

✝

JOSE LAMAS. - Q. E. P. D. - Falleció el 30-VII-1976. -
Sus hermanos políticos: Juan Verge y María Navarro de Verge; sobrinos: Juan Gregorio, María, Guillermo y Pedro Verge y filas., participan su fallecimiento e invitan al sepelio de sus restos.
31|7|F|90396|31|7

✝

JOSE LAMAS. - Q. E. P. D. - Falleció el 30-VII-1976. -
Sucesores de Manuel Yunes, Guillermo Gavosto, Domínguez y sus respectivas familias participan el fallecimiento del padre de su dilecto amigo e invitan al sepelio de sus restos.
31|7|F|90395|31|7

✝

JOSE LAMAS. - Q. E. P. D. - Falleció el 30-VII-1976. -
Antonio Pérez y flia., participan el fallecimiento de su dilecto amigo e invitan a acompañar sus restos.
31|7|F|90395|31|7

✝

JOSE LAMAS. - Q. E. P. D. - Falleció el 30-VII-1976. -
Taller Arias y personal, participan con profundo dolor el fallecimiento del padre de Marta e invitan al sepelio de sus restos.
31|7|F|90395|31|7

✝

JOSE LAMAS. - Q. E. P. D. - Falleció el 30-VII-1976. -
María P. Casagrande, José R. Domingo, F. Eduardo H. y Luis Casagrande y sus respectivas familias, participan el fallecimiento de su vecino y amigo e invitan al sepelio de sus restos.
31|7|F|90395|31|7

✝

JOSE LAMAS. - Q. E. P. D. - Falleció el 30-VII-1976. -
Elena Vda. de Ponce y flia., Dionisio Suárez y flia., Ricardo Ponce y flia., Juan Ponce y flia., Roberto Ponce y flia., Paulino Ponce y flia., José Maldonado y flia., participan con profundo pesar el fallecimiento de su vecino y amigo.
31|7|F|90395|31|7

✝

JOSE LAMAS. - Q. E. P. D. - Falleció el 30-VII-1976. -
Sus vecinos: Rafael Lara, Angel López, Hugo Agüero, Remedio Anta, Modesti, Marcelino Martínez, Humberto Malaman, Claudio Malaman, Gaspar Esposito, Antonio Carrión, Justo Carrión, Irma de Rossi, Luis Ochoa, Escobar, Rafael Coria, Jorge Camba, Sonia de Ariza, Franca de Crocci, Manuel Paliza, Víctor Navarro y sus respectivas familias participan su fallecimiento e invitan al sepelio de sus restos.
31|7|F|90395|31|7

✝

JOSE LAMAS. - Q. E. P. D. - Falleció el 30-VII-1976. -
Rosa de Forni, Cristina Porro, Robertina Cuevara, Dora Moreno, Humberto Sosa (ausente), Angélica A. Bringa, Eduardo Sánchez, Mari Gallegullo, Cristina Bringa, Ramón Costa, Antonio y María Isabel Anta y sus respectivas familias, participan el fallecimiento del padre de sus queridas amigas Kati y Rosita Lamas e invitan al sepelio de sus restos.
31|7|F|90402|31|7

✝

ANTONIO ARIEL YANARDI
(Arielito)
Q.E.P.D.
Se durmió en la Paz del Señor el 30-VII-1976

Sus padres: Luis Cipriano Yanardi y Nelly Alicia Gómez de Yanardi; sus hermanitos: Luis Cipriano y Bernardino Yanardi; sus abuelitos: María de Gómez y Faustino Gómez, Bernardino Yanardi y María Palmieri de Yanardi; tíos, primos y demás familiares, participan con profundo dolor su fallecimiento e invitan al sepelio de sus restos, hoy a las 17 hs., en el cementerio de la Capital. Casa de duelo: San Martín 3547, Panquehua, Las Heras. Servicio: Cochería Mendoza, Roca 17, Las Heras.
31|7|C|055|31|7

✝

ANTONIO ARIEL YANARDI (Arielito). - Q.E.P.D. - Se durmió en la Paz del Señor el 30-VII-1976. -
Sus abuelitos: Federico Ivani y esposa Hilda Yanardi de Ivani; sus primitas: Marina, Adelaida y Carmen Mabel Ivani, participan con profundo dolor su fallecimiento e invitan al sepelio de sus restos.
31|7|C|055|31|7

✝

ANTONIO ARIEL YANARDI (Arielito). - Q.E.P.D. - Se durmió en la Paz del Señor el 30-VII-1976. -
Sus abuelitos: Bernardino Yanardi y esposa María Palmieri de Yanardi; sus tíos: Antonio, Carmen, María, Juana, Isolina, Hilda y Carlos Santos Yanardi; tíos políticos: Rosa Santilli de Yanardi, Federico Ivani y Alejandro Malovini, participan con profundo dolor su fallecimiento e invitan al sepelio de sus restos.
31|7|C|055|31|7

✝

ARIEL ANTONIO YANARDI. Q.E.P.D. - Se durmió en la Paz del Señor el 30-VII-1976.
Su tía, Juana Yanardi de Abdala y Flia., participan con profundo pesar su fallecimiento e invitan al sepelio de sus restos.
31|7|C|061|31|7

✝

ANTONIO ARIEL YANARDI (Arielito). - Q.E.P.D. - Se durmió en la Paz del Señor el 30-VII-1976. -
Sus tíos: Carlos Santos Yanardi y Rosa Santilli de Yanardi; sus primos: Carlos y Walter Yanardi, participan con profundo dolor su fallecimiento e invitan al sepelio de sus restos.
31|7|C|055|31|7

✝

ANTONIO ARIEL YANARDI (Arielito). - Q.E.P.D. - Se durmió en la Paz del Señor el 30-VII-1976. -
Su vecina, señora Catalina V. Vda. de Giovaruscio y Flia., participan su fallecimiento e invitan al sepelio de sus restos.
31|7|C|060|31|7

✝

ALFREDO DEMALDE
Q.E.P.D.
Falleció trágicamente el 30-VII-1976

Su esposa, Delia Pérez de Demalde; sus hijos: Isabel, Alfredo y Ana María; su hijo político, Dismo Sozzi; su futuro hijo político, Humberto Macentini; sus hermanos: Lino, Alberto, Eugenio, Amelia, Linda, Otilde, Ercolina; su nieta, Flavia; hermanos políticos, sobrinos, primos y demás deudos, participan con profundo pesar su fallecimiento. Casa de duelo: Caballero s|n. Los Barriales, Junín, Mendoza. Servicio: Cochería Milio, San Martín.
31|7|F|90404|31|7

✝

ANA MARIA BASULTO
VDA. DE AVILA
Q.E.P.D.
Falleció el 30-VII-1976

Su hijo, Felipe Agustín Córdoba; hija política, Alejandra B. de Córdoba; nietos: Felipe Eduardo y Ana María; nieta política, Gladys Silvia Martínez de Córdoba; bisnietos: Pablito, Marcelo, Silvana y Agustín, y demás familiares, participan su fallecimiento e invitan al sepelio de sus restos, hoy a las 11 horas, al cementerio de la Capital. Casa de duelo: Montecaseros 2473, Cdad. Servicio: Casa Loreto y Cía.
31|7|F|90392|31|7

✝

LEONARDO MOYANO - Q. E. P. D. - Falleció el 30-VII-76.
Los amigos de su futuro hijo político Juan Manuel: Jorge Ramón, Juan Carlos, Daniel Gómez y Julio César Asenjo participan con profundo dolor su fallecimiento e invitan al sepelio de sus restos.
31|7|C|790|31|7

✝

LEONARDO MOYANO. - Q.E. P.D. - Falleció el 30-VII-1976.
Bodegas y Vdos. Maineri y Galacho S.E.C.P.A., participa el fallecimiento de su colaborador e invita al sepelio de sus restos.
31|7|F|90397|31|7

✝

LEONARDO MOYANO. - Q.E. P.D. - Falleció el 30-VII-1976.
Personal Técnico, Obreros y Empleados de Bodegas y Vdos. Maineri y Galacho S.E.C.P.A., participan el fallecimiento de su compañero y amigo e invitan al sepelio de sus restos.
31|7|F|90397|31|7

✝

LEONARDO MOYANO. - Q.E. P.D. - Falleció el 30-VII-1976.
Centro Social y Deportivo San Carlos Chapanay, participa el fallecimiento de su digno colaborador y socio e invita al sepelio de sus restos.
31|7|F|90397|31|7

✝

ROBERTO GONZALEZ VIDELA - Q. E. P. D. - Falleció el 30-VII-76. -
Su esposa: Berta Ortiz; hijos: Roberto Luis, Víctor

LORETI y CIA.
TRADICIONAL DISTINCION Y ECONOMIA EN SERVICIOS FUNEBRES
SAN MARTIN 571 - Tel. 292219 - MENDOZA
DEPOSITO: ALBERDI 330 - Tel. 214407

tos que se efectuará hoy a las 11 horas en el cementerio de Godoy Cruz. Casa de duelo: Drago 115. - Godoy Cruz.
31|7|F|78744|31|7

✝

ROBERTO GONZALEZ VIDELA - Q. E. P. D. - Falleció el 30-VII-76. -
Su hermana: Mercedes González Videla de Simonovich, Jorge Alberto Rogé; sus sobrinos políticos: Teresita Godoy de Rogé, Aída Guisasola de Simonovich, Cristina Gordillo de Rogé, participan con profundo dolor su fallecimiento e invitan al sepelio.
31|7|C|995|31|7

✝

ROBERTO GONZALEZ VIDELA - Q. E. P. D. - Falleció el 30-VII-1976. -
Las amigas de su esposa Berta: Rosa, Clotilde, Felisa, Olga, Violeta, Hilda, Josefina, Blanca, Ana, Ida, Celestina, Negrita, Ema, Sol, Alicia, Carmela, Argentina, Pepita y Ana participan con pesar su fallecimiento e invitan al sepelio de sus restos.
31|7|F|90399|31|7

✝

MIGUEL DI MUCCIO. - Q.E. P.D. - Falleció el 30-VII-76. - C.A.S.R. y B.P. -
Su desconsolada esposa: Teresa Renna de Di Muccio; hijos: Antonio y Ariana; hijos políticos: Magdalena Adrosto, Medardo Figueroa; madre política: Lucía de Renna; hermanos políticos: Pablo, Juan, Nuncia, Concepción, Catalina, Agustina y Angela; nietas: Angela, Miguel, María y Mario, primos, sobrinos y demás deudos participan su fallecimiento e invitan al sepelio, hoy a las 17, cementerio Capital. Casa mortuoria: Perito Moreno 2272, Godoy Cruz. Servicio Casa Flores.
31|7|C|048|31|7

✝

MIGUEL DI MUCCIO. - Q.E. P.D. - Falleció el 30-VII-76. - C.A.S.R. y B.P. -
Juan Gamboa y Flia., participan el fallecimiento de su tío e invitan al sepelio de sus restos.
31|7|C|050|31|7

✝

MIGUEL DI MUCCIO - Q. E. E. P. - Falleció el 30-VII-76.
Sunilda Julia Isabel Alonso Vda. de Renna, sus hijos Roberto, Hilce, Darvi, Rosa y Carmen, y nietos: Jenny, Vilma, Alejandro Rodolfo, Ricardo y Sandra participan el fallecimiento de su hermano político y tío e invitan al sepelio de sus restos.
31|7|C|022|31|7

✝

MIGUEL DIMUCCIO - Q. E. P. D. - Falleció el 30-VII-76. -
El Centro Protección Recíproca de Choferes participa con pesar el fallecimiento de su consocio activo-vitalicio e invita al sepelio de sus restos a efectuarse en el día de hoy.
31|7|F|93684|31|7

✝

MIGUEL DIMUCCIO - Q. E. P. D. - Falleció el 30-VII-76. -
Sus vecinos: Santos Mancini y Sra., Roberto Mancini y Sra., Carlos Rampone y Sra., Pedro Mancini y Sra., María y Enriqueta Nardi participan su fallecimiento.
31|7|F|78753|31|7

✝

MIGUEL DIMUCCIO - Q. E. P. D. - Falleció el 30-VII-76. -
Los vecinos y amigos de su hijo Antonio: Luis Gentile, Antonio López, Hugo Cáceres Savina Ponti, Margarita García y hermanas, Leopoldo Muñoz, Victorio Hidalgo, Pedro Estrella, Juan Molinari, Pedro Altamirano, Gerónimo Altamirano, Miguel Sánchez, Sofía Minoto, Vicente Vegas, Carmela Betrano, Raúl Hidalgo, Nicolás Martínez, Isidoro Jofré, Humberto Coria e hijo, Ernesto Ulloa y sus respectivas familias participan su fallecimiento e invitan al sepelio de sus restos.
30|7|C|959|30|7

✝

ROSENDO VAZQUEZ. - Q. E. P. D. - Falleció el 30-VII-1976 - C. A. S. R. y B. P. -
Su esposa: Corinda Díaz de Vázquez; sus hijos: Marta, Margarita, Andrés, Rosa Elena y Daniel Vázquez; sus hermanos: Manuel y Alicia Vázquez; su hermano político: José Cejas; nietos, sobrinos, primos y demás familiares, participan su fallecimiento e invitan al sepelio de sus restos al cementerio de Maipú hoy a las 16 horas. Casa mortuoria calle 33, lote 12, Barrio Chacabuco, Maipú. Cochería Timonieri, Calderón y López, Maipú.
31|7|F|90387|31|7

PARTICIPACIONES

✝

Cap. de Fragata (RE) OSCAR ARMANDO SANTAMARINA. - Q. E. P. D. - Falleció el 29 - VII - 1976. - C. A. S. R. y B. P. -
Eduardo César O'Shee y familia, participan con profundo dolor el fallecimiento de su querido amigo y que sus restos fueron inhumados ayer en el cementerio de la Capital.
31|7|C|054|31|7

✝

OSCAR ARMANDO SANTAMARINA. - Q. E. P. D. - Falleció el 29-VII-1976. -
El personal del Liceo Agrícola y Enológico "Domingo F. Sarmiento", participa con pesar el fallecimiento del señor padre de la Prof. María Inés Santamarina de Zeolite y que sus restos fueron inhumados el 30-7-76.
31|7|C|804|31|7

✝

Capitán de Fragata (RE) OSCAR ARMANDO SANTAMARINA. - Q. E. P. D. - Falleció el 29-VII-76 -
Ingeniero Leonardo Jorge Galves y Sra. Cona Lanza Volpe de Galvez, participan con pesar su fallecimiento y que sus restos fueron inhumados ayer.
31|7|C|897|31|7

✝

Capitán de Fragata (RE) OSCAR ARMANDO SANTAMARINA. - Q. E. P. D. - Falleció el 29-VII-76 -
Profesores. Ranore Canali, Arlington Ernesto Lucero y Jorge Osvaldo Milone y sus familias, participan con profundo pesar el fallecimiento de su amigo y cofundador de la Universidad "Juan Agustín Maza", y que sus restos fueron inhumados en el panteón militar de Mendoza.
31|7|C|916|31|7

✝

PEDRO ATILIO ANIBALDI. - Q.E.P.D. - Falleció el 29-VII-76
Su padre: Marino Anibaldi; sus hermanos políticos: Juan Videla, Pascual Pizarro y Ramón López; sus sobrinos: Rubén Farías, Hugo Pizarro, Juan Carlos Torres y respectivas filas., participan con profundo dolor su fallecimiento y que sus restos fueron inhumados en el día de ayer.
31|7|F|93644|31|7

✝

PEDRO ATILIO ANIBALDI. - O.E.P.D. - Falleció el 29-VII-1976. - C. A. S. R. y B. P. -
Los integrantes del Club La Unión de calle Piedras, Chacras de Coria, participan con profundo dolor el fallecimiento del padre y tío, respectivamente, de los socios José Luis Anibaldi y Hugo Pizarro y que sus restos fueron inhumados ayer en el cementerio de Godoy Cruz.
31|7|F|90385|31|7

✝

BELINDO BARTOLOME JOSE CESCA. - Q.E.P.D. - Falleció el 29-VII-1976. - C.A.S. R. y B.P. -
Su esposa: Antonia Cerda; sus hijos: Aída Inés C. de Sánchez, Nidia C. de Villarreal, Antonia Amanda C. de Aporta, Ana María C. de Sapunara y Carlos Belindo Cesca; su madre: Florinda Scatamburlo; hijos políticos: Francisco Sánchez, Héctor Villarreal, Carlos Sapunara y Juanita Peyrat; nietos, sobrinos y demás familiares, participan su fallecimiento y que sus restos fueron inhumados ayer en el cementerio de San Rafael. Casa de duelo: General Paz 595, San Rafael.
31|7|F|93645|31|7

✝

MANUEL ORTIZ - Q. E. P. D. - Falleció el 28-VII-76 -
Mutual Club Bodegas y Viñedos López participan el fallecimiento de su socio y compañero de trabajo y que sus restos fueron inhumados anteayer en el cementerio de Maipú.
31|7|F|90388|31|7

✝

MARIA MARTINA MOLINA. - Q.E.P.D. - Falleció el 28-VII-76.
Dante Peluc y Flia., participan con profundo dolor su fallecimiento y que sus restos fueron inhumados en el día de ayer.
31|7|F|90386|31|7

✝

JUANA VERA TOLEDO. - Q.E. P.D. - Falleció el 29-VII-76. -
Arturo Isen y flia., Fausto, Isen, Humberto Díaz y flia., Rodolfo Rabite y flia., Humberto Isen y flia., José Banno y flia., José Robledo y flia., Fabián Vázberto Giménez y flia., Mario Roch y flia., Josefa V. de Abraham y flia., Celina López participan el fallecimiento de la madre de su amiga y vecina Alicia.
31|7|F|90403|31|7

✝

PEDRO HUETAGOYENA. - Q. E.P.D. - Falleció el 29-VII-76.
Su hermana, María J. Huetagoyena de González; hermano político, Angel González; sobrinos: Abel, Santiago, Angel y José Pedro González y María Teresa González de Rúa y flia., participan con profundo dolor su fallecimiento y que sus restos fueron inhumados en el día de ayer.
31|7|F|xxx|31|7

✝

PEDRO JOSE HUETAGOYENA - Q.E.P.D. - Falleció el 29-VII-1976 -
Ing. Miguel Gardoqui, Ing. Antonio Taránto-la, Ing. Roberto Gutiérrez, Adela P. de Gutiérrez, Ana M. de Conte, Raquel Palacio, Alicia Desilvestre, Roberto Rosta, Juan Botteón, Hugo Kaluza, Carlos Resa, Mario Pérez, Humberto Martínez, Antonio Rivero, Bernardo Massanet, Juan Cerezo, Domingo Estrada, Elvio Escardini, Juan Barquero, Clemente López, y Donato Caride, participan con pesar el fallecimiento del señor esposo de su amiga y ex compañera de tareas en Agua y Energía, Elida Pérsico de Huetagoyena y que sus restos fueron inhumados ayer.
31|7|C|023|31|7

AGRADECIMIENTO

✝

JOSE GUILLEN SOTO - Q.E. P.D. - Falleció el 26-VII-1975
Su esposa, hijos y familiares, agradecen profundamente a: S.S. ministro de Bienestar Social, coronel Carlos Saborido Soller; subsecretario de Salud Pública, doctor Gerónimo Cañas; director, subdirector, regente, subregentes, profesores y oficiales Liceo "General Espejo"; L.V. 89 Canal 7; 24 Radio Manantiales; Hospital Militar; Círculo Sub-Oficiales y Agentes Policía de Mendoza; Seccional 20; Movimiento Cursillos de Cristiandad, vecinos y amigos de Tupungato, y a todos los que hicieran llegar expresiones de condolencia, asistencia al velatorio y acompañaron sus restos.
31|8|C|811|31|8

RECORDATORIOS

✝

EDUARDO SERGIO WAISMAN (Lolo). - Q.E.P.D. - Falleció el 31-VII-1971. -
Su madre, abuela y hermanos, ruegan a familiares y amigos, una oración en recuerdo a su adorada memoria, al cumplirse el 5º aniversario de su desaparición.
31|7|C|929|31|7

✝

EDUARDO SERGIO WAISMAN (Lolo). - Q.E.P.D. - Falleció el 31-VII-1971. -
Sus tías: Alicia y Beba y su primo Lalo, elevan una oración a su sagrada memoria.
31|7|C|929|31|7

ORACION

✝

LUISA RAINA DE FLORAN - Q.E.P.D. - Falleció el 1-VIII-75.
Sus hermanos y sobrinos, piden a sus parientes y amigos eleven una oración en su querida memoria. Favor que agradecerán.
31|7|F|93653|31|7

HOMENAJE

✡

JACOBO FELD - Q.E.P.D. - Falleció el 30 - VII - 1956. -
Su esposa, hijos, nietas políticas y nietas, invitan a sus amigos a la recordación de su memoria, que se realizará el domingo 1º de agosto, a las 10.30 horas, en el cementerio Israelita.
31|7|C|787|1|8

MISAS Y FUNERALES

✝

Dr. ENZO OSVALDO PATURZO. - Q. E. P. D. - Falleció el 31 - VII - 1972. -
Su esposa e hijos al cumplirse un nuevo aniversario de su fallecimiento, invitan a la misa que se oficiará en la parroquia de Nuestra Señora de los Dolores, hoy a las 19 horas.
31|7|C|051|31|7

✝

ITALINA LOMBARDI DE MANITA - Q. E. P. D. - Falleció el 31-VII-1975. -
Su esposo hija, hijo político y nietos invitan a familiares y amigos a la misa que para rogar por el eterno descanso de su alma se oficiará mañana a las 19 hs. en la parroquia de la Sagrada Familia, de Villa Nueva con motivo de cumplirse el primer aniversario de su fallecimiento. Intimamente agradecidos.
31|7|F|90398|31|7

✝

OCTAVIO GABRIELLI. - Q. E. P. D. - Falleció el 1-VIII-1974.
Su esposa, hijos y demás familiares, invitan a la misa que, por el eterno descanso de su alma, se rezará en la capilla del Colegio de María Auxiliadora, mañana domingo 1º de agosto, a las 11.30 horas.
31|C|942|31|7

✝

JORGE BECHARA - Q.E.P.D. Falleció el 28-VII-1946. -
Sus hijos, hijos políticos y nietos, invitan al familiares y amigos a la misa que se oficiará por su alma el domingo 1º de agosto, a las 12 horas, en la parroquia San Juan Marón, Godoy Cruz. Intimamente agradecidos.
31|7|F|93477|31|7

✝

MARIA A. PALMIERI DE GOTTARDINI - Q.E.P.D. - Falleció el 29-VII-1975. -
Su esposo, hijos, hijos políticos, nietos y bisnietos, invitan a familiares y amigos a la misa que por el eterno descanso de su alma se oficiará en la iglesia del Perpetuo Socorro, Tupungato, hoy a las 18 horas. Favor que agradecerán eternamente.
31|7|F|93476|31|7

✝

Doctora DELIA ROSA VILA - Q.E.P.D. - Falleció el 31-VII-71.
Sus padres y hermanos invitan a la misa que por el eterno descanso de su alma, al cumplirse el 5º aniversario de su fallecimiento, se oficiará el día 31, a las 19 horas, en Nuestra Señora del Rosario de Pompeya (Derqui y Paso de los Andes, G. Cruz).
31|7|C|703|31|7

✝

ERIBERTO RAFAEL MICHELAN - Q.E.P.D. - Falleció el 1-VIII-1971. -
Su esposa, hijos y demás familiares, invitan a la misa que para rogar por el eterno descanso de su alma, se oficiará el domingo 1º, a las 18.30 horas, en la capilla María Inmaculada (San Martín 145, Ciudad).
31|7|C|651|1|8

✝

**PEDRO ABRAHAM. -

Departamentales

Godoy Cruz

Se ofrecerá una fiesta a los niños

GODOY CRUZ. — Un agasajo a los niños del departamento ofrecerá la Municipalidad. Mañana, "Día del Niño" y a partir de las 9.30, se realizará un acto en la plaza mayor, que comenzará con el izamiento de la bandera y colocación de una ofrenda floral al doctor Tomás Godoy Cruz, en el monumento que perpetúa su memoria. Luego, en los salones de la Casa Municipal, se ofrecerá un chocolate y a su finalización, los pequeños y sus acompañantes se trasladarán hasta el Cine Plaza, donde la banda del Liceo Militar General Espejo interpretará el Himno Nacional, para proyectarse luego, en función cinematográfica "El Paraíso Viviente". Habrá además un desfile de números artísticos. La entrada es obviamente gratuita.

Por especial pedido del intendente municipal, capitán (RE) Osvaldo Enrique Galli, se ha invitado muy especialmente a participar de los actos, a los hijos de empleados de la Comuna.

Caja de Crédito de V. Hipódromo inauguró edificio

GODOY CRUZ. — En la víspera quedó inaugurado en Palo de los Andes y Laprida, de este departamento, el nuevo edificio de la sede social de la Caja de Crédito de Villa Hipódromo Cooperativa Limitada.

La entidad anunció para hoy, a las 11.30, en ese lugar, una reunión con periodistas a la que asistirá el presidente del Consejo Central del Instituto Movilizador de Fondos Cooperativos, señor Amero Rusconi, que viajó a nuestra provincia precisamente para asistir a la habilitación del nuevo local.

El consejo de Administración de la entidad local está integrado por los señores Germán Weinert, presidente; Cristóbal Martínez, vicepresidente; Celso Germán Chaves, secretario; Manuel Hernández, prosecretario; Luis Da Dalt, tesorero; José Gonzalez Ramírez, protesorero; vocales titulares: Francisco Damian Pacheco, José María Rodríguez, José Margoni, Luis David Rébori, Juan Kristich y Armando Ruiz Muñoz. Vocales suplentes: Roberto Cortés, José Domingo Fernández, Emilio Abraham y Carmen G. de Marchiori; síndico titular, Rubén H. Vega; síndico suplente, Edgardo Abel Cuello; gerente, Joaquín Beorlegui y subgerente, Juan H. Posobón.

Las Heras

El intendente José María Pellegrini, segundo de la derecha, con un grupo de vecinos del barrio Infanta Mercedes de San Martín.

Atendió problemas de un barrio el intendente

LAS HERAS. — De acuerdo con un plan de visitas a distintos barrios del departamento, el intendente, vicecomodoro José María Pellegrini, se reunió con vecinos del barrio Infanta Mercedes de San Martín. El jefe comunal acudió a la sede de la unión vecinal, acompañado por el secretario de Obras Públicas y Privadas, arquitecto Rodolfo Rosas.

De esta manera se continúa una primera reunión que se realizó la semana pasada en dependencias de la Comuna. Se analizaron detalladamente las posibilidades y necesidades para la instalación del servicio de cloacas y la culminación de los trabajos de canalización de acequias en todo el barrio.

El vicecomodoro Pellegrini, según expresó, se propone periódicamente acudir a las distintas barriadas lasherinas, a fin de conocer en detalle los problemas existentes y acordar las soluciones del caso con los propios moradores.

Hoy y el lunes se producirán cortes de luz

LAS HERAS. — Agua y Energía Eléctrica suspenderá el servicio eléctrico hoy y el lunes próximo, de 9 a 18 aproximadamente, para realizar mejoras en las instalaciones.

La medida se adoptará en la zona comprendida por calles Quintana, de Corcuera al este, y Lavalle, de Corcuera al Este.

Guaymallén

Descuento del 10 o/o en las tasas municipales

GUAYMALLEN. — Informó la Municipalidad que los contribuyentes que abonen todo el año 1976 en concepto de tasas comunales, gozarán de un descuento del 10 % hasta el próximo 5 de agosto. Los pagos pueden efectuarse dentro del horario de 7.30 a 12, en División Padrones de la Secretaría de Hacienda y Administración, en el salón central de la Comuna, donde además serán asesorados convenientemente sobre todo lo concerniente a las obligaciones fiscales del corriente año.

La falta de pago en término de tasas a la propiedad raíz, origina de pleno derecho sin necesidad de interpelación alguna la obligación de pagar juntamente con ellas, estos recargos: Ejercicios vencidos: Son de aplicación los recargos estipulados en la ordenanza correspondiente a cada año; ejercicio corriente: el 6 % mensual a partir del vencimiento de cada trimestre. Cuando se concedan facilidades de pago, se aplicará un interés por financiación del 4% mensual.

En la Comuna dan un recital de flauta hoy

GUAYMALLEN. — Organizado por la Dirección de Cultura de la Municipalidad, se ofrecerá un recital de flauta hoy, a las 21, en la sede de la Comuna.

Con relatos del músico Juan Lázzaro, intervendrán musicalmente Lars Nilson, Renato Ligutti, Jorge de la Vega y Patricia Da Dalt, para ofrecer el siguiente programa: "Sonata para flauta sola", de Bach; "Dúo", de Mozart; "Trío" de Dechi; "Cuarteto", de Dubois; y "Cuarteto en Re Mayor Op. 103", de Kuhlau.

Los intérpretes emplearán instrumentos tales como flauta traversa, flautín, flauta en sol, flautas dulces, quena, pincullo, sikus, rollano, monseño, anatas y ocarinas.

Será pavimentada Adolfo Calle entre Cobos y Zapiola

GUAYMALLEN. — Inició la Municipalidad por administración, la pavimentación de calle Adolfo Calle, entre Cobos y Zapiola, en un tramo de dos cuadras, en jurisdicción del distrito Dorrego. La construcción es en hormigón simple, con alcantarillas, acequias revestidas y cordones. Las tareas se cumplen con personal y elementos municipales y conforme con el régimen emergente de la ordenanza Nº 111/75, que declaró a esta importante realización urbanística de "interés municipal y de utilidad pública", sujeta al pago por contribución de mejoras establecido por la ley orgánica de Municipalidades 1079.

Esta obra llenará una legítima aspiración del vecindario, que venía bregando por su concreción desde hacia varios años. Esa área de Dorrego y el trayecto donde se lleva a cabo la pavimentación, particularmente, se encuentran densamente pobladas, poseyendo la infraestructura y servicios requeridos por las exigencias actuales de vida.

Su cristalización, por otra parte, representa el esfuerzo mancomunado de vecinos y autoridades municipales, que con exacta visión encaran una obra de proporciones considerablemente significativas, que beneficiará a residentes en un vasto conglomerado cercano a la ciudad Capital.

Calle Mitre

GUAYMALLEN. — Mediante decreto Nº 501/76, la Municipalidad aceptó la donación de un terreno perteneciente al señor Manuel Izquierdo, con una superficie de 58,61 m2., destinado al ensanche de calle Mitre, en San José, y encerrado dentro de estos límites: Norte: Corralón municipal; Sur: Anastasio Izquierdo; Este: calle Mitre y Oeste: Domingo Rocca e Irma de Rocca.

La Oficina de Catastro y División Padrones tomarán nota de esta donación, dando a ésta de baja en el padrón municipal, entretanto que la inscripción en el Registro de la Propiedad se efectuará con el dominio libre de todo gravamen y con impuestos y tasas al día. La formulación y aceptación de un ofrecimiento de esta naturaleza permitirá la regularización del trazado urbano de una importante zona del departamento.

Inician mañana la enseñanza del ajedrez

GUAYMALLEN. — Con motivo de la reciente inauguración de la Escuela Municipal de Ajedrez, la Dirección de Cultura y Relaciones Públicas de la Comuna local informó que su Sección Deportes, junto con maestros del Club de Ajedrez de Mendoza comenzará mañana, a las 11, en la sede municipal de Avenida Libertador 718, Villa Nueva, la enseñanza del juego-ciencia. Su implementación se concretará durante los tres primeros domingos de cada mes (enseñanza) y el último, se dictarán charlas y se efectuarán simultáneas. Pueden concurrir niños y adultos de ambos sexos. Las inscripciones se realizará también ese día antes de la iniciación de las clases.

Actividad cultural

GUAYMALLEN. — Dio a conocer la Dirección de Cultura y Relaciones Públicas de la Municipalidad, un sintético detalle de su próxima actividad que comprende: hoy, a las 21, en el salón de actos de la Comuna, recital de flauta, a cargo del profesor Lars Nilsson y de un cuarteto de flautas de la Escuela Superior de Música de la Universidad Nacional de Cuyo. Entrada libre.

Viernes 6 de agosto, exposición múltiple y simultánea de artistas plásticos de Mendoza en las escuelas "Lucio Cicchitti", de Dorrego; "Guillermo Cano", de San José y "Chacabuco", de Rodeo de la Cruz. Exhibirán Sosa Guiñazú, Sarelli, Gil, Peralta y Ceverino.

Miércoles 18 de agosto, expondrá José Martí en las escuelas "Manuel Estrada", de San José y "Tito Laciar", de Villa Nueva.

Viernes 3 de setiembre, a las 21, en la Comuna, muestra de pintura renacentista, con concierto de música antigua.

Viernes 10 de setiembre, a las 21, en igual lugar: Presentación de la soprano Ana Prolongo de Gutiérrez y del tenor Alberto Caparotta, acompañados de la pianista Beatriz Llin de Piottante. Ofrecerá un concierto de música argentina en la primera parte, y arias de óperas, en la segunda. Entrada libre.

Viernes 17 de setiembre, a las 21, en el salón municipal de Villa Nueva: Actuación del Coro de Regatas con dirección de la profesora María de Vallesi.

Jueves 30 de setiembre, a las 21: La5 guitarra en la música de cámara.

Luján

Se llevará a cabo la Semana Maronita

LUJAN. — Los días 2, 3, 4, 5 y 6 de agosto se desarrollarán los actos de la denominada Semana Maronita, organizados por la Sociedad Libanesa del departamento. Esos días a las 21, el padre Moubarac Saleme rezará misas comunitarias para rogar por la paz del Líbano. El jueves, a las 21, misa en sufragio de las almas de los socios fallecidos; el domingo 8, a las 10.30, llegada del cónsul del Líbano, señor Antonio Dumit a la sede social; a las 10.45, saludos a las autoridades municipales, con banderas y banda de música; recepción en la Intendencia a las instituciones; a las 10.50, izamiento de la bandera en el mástil de la plaza departamental y ofrenda floral en homenaje a la Patria, Himno Nacional Argentino e Himno Libanés; a las 11, misa solemne cantada en rito maronita por el padre Saleme, para rogar por la paz del Líbano. Terminada la misa saldrá la procesión con la imagen del santo, acompañado por las banderas.

Central Fotográfica
DISTRIBUIDORES
MATERIAL FOTOGRAFICO
EN SU NUEVO LOCAL

¡GRACIAS!
Espíritu Santo
POR LA GRACIA CONCEDIDA.
Laura y Oscar
31|7|C|781|31|7

¡Gracias!
Espíritu Santo
POR LA GRACIA CONCEDIDA
T. F. de A.
31|7|C|781|31|7

Gracias
Espíritu Santo
O. E. F.
31|7|C|971|31|7

¡Gracias!
Espíritu Santo
POR LOS FAVORES RECIBIDOS
Chacumbele
31|7|C|883|31|7

¡GRACIAS!
Espíritu Santo
POR LA GRACIA CONCEDIDA.
R. M.
31|7|C|781|31|7

Zona Este

San Martín

En el 25º aniversario del Banco de Mendoza en Palmira

PALMIRA (San Martín). — Cuando el 1º de agosto de 1951 abrió sus puertas la sucursal Palmira del Banco de Mendoza, la fecha señalaba uno de los hitos más trascendentes en la vida económica de una pujante comunidad que forjaba, merced a su tesonera voluntad, advertidas etapas de progreso. Ese día se hacía realidad un demorado anhelo que por largo tiempo había preocupado a los sectores representativos del comercio, la industria y el agro.

Lo cierto es que Palmira había propiciado, como una derivación de su crecimiento, la instalación de una filial bancaria y en esas gestiones surgen los nombres de caracterizados vecinos y comerciantes tales como José Allub, Alejandro Barraud, Blás Cremaschi, e Isa Allub, entre otros, quienes realizan a nivel oficial los trámites pertinentes y se constituyen en voceros de la opinión vecinal. La principal entidad crediticia de la provincia se hizo eco de ese anhelo y no pudo permanecer impasible ante el requerimiento de una comunidad que día a día revelaba su dinámico progreso.

Así se concretó la apertura de la filial y no se equivocaron quienes vaticinaron lo acertado de esa decisión. Es que Palmira había ido dejando de lado su tradicional imagen de pueblo ferroviario para dar paso a una comunidad con mayores pretensiones. El florecimiento de su ritmo comercial, la expansión de su actividad agraria, la instalación de fábricas, la incorporación de mano de obra y la elevación de sus índices de producción fueron factores que sirvieron de legítimo fundamento para que la banca se enrolara en ese proceso y actuara como ágil pivote para impulsar otras facetas del acontecer social. Pronto pudo advertirse de la utilidad del Banco y el edificio de Alem 87 fue el pulso febril del movimiento económico y financiero de la zona.

El apoyo consecuente de sus diferentes líneas de créditos produjo el acceso a esas ventajas de una clientela que fue creciendo ininterrumpidamente, actuando como un medio eficaz para propender a una expansión económica que se insinuaba cada vez con mayor insistencia. Esto sin duda influyó notoriamente en un repunte en la actividad empresaria y el radio de acción del Banco se extendió a pequeños comerciantes, artesanos, agricultores de menores recursos, sin descuidar por supuesto a las industrias vitivinícolas, pilar de nuestro sistema económico.

Primer gerente

El señor Eduardo Nadal fue su primer gerente, al que luego le sucedieron en orden cronológico Tomás Catapano (fallecido), el señor Alberto Rabouin, Francisco Razzini y Santo I. Sánchez. Ejerce en la actualidad la conducción de la Casa el señor Javier Ramón Acevedo secundado en su tarea por una dotación de 21 empleados entre administrativos y de mayordomía. La reducida dotación del personal de aquellos días iniciales (4 empleados y el gerente) comparados con el número con que cuenta hoy la sucursal están diciendo de una evolución cuantitativa que también se expresan en otros rubros con cifras por demás elocuentes que permiten mensurar el crecimiento de la Casa.

Otro paso importante en su historial fue la inauguración del nuevo edificio que se levanta en pleno "corazón" de Palmira. Las autoridades del Banco entendieron que se hacía necesario otro local para la más cómoda atención del público y así fue que el 23 de agosto de 1974 quedó habilitado el moderno y funcional local propio que actualmente ocupa la sucursal, dotado de los servicios de seguridad indispensables y concebido dentro de una estructura arquitectónica acorde con los requerimientos de una casa bancaria.

A un cuarto de siglo de la instalación en Palmira del Banco de Mendoza, puede decirse que su accionar se proyectó desde el principio en estimular planes de progreso para la comunidad, identificándose plenamente con el espíritu de iniciativa de sus habitantes.

La entidad bancaria en el progreso de la zona

PALMIRA (San Martín). — "Para el progreso de Palmira, el Banco de Mendoza ha sido instrumento gravitante de su desarrollo, y al amparo de su fortaleza económica se pudo advertir cómo surgieron nuevas fuentes de trabajo, crecieron los medios de producción agraria e industrial y se alentó una creciente actividad comercial, todo ello estimulando a toda una comunidad tras objetivos definidos de alcanzar otras metas de superación".

Este fue el primer concepto para LOS ANDES del presidente de la Cámara de Industria, Comercio y Agricultura de Palmira, señor José Eduardo Crotta, cuando requerimos su opinión acerca del acontecimiento que significa el 25º aniversario de la institución de la Sucursal del Banco de Mendoza. "Es común —añadió— que la incorporación de una casa bancaria a una localidad sea consecuencia de la vitalidad y empuje económico del medio. Lo real es que nadie puede negar el carácter fundamental de la función bancaria, más aún en comunidades como las nuestras que estan en plena marcha de desarrollo. No se discute el rol de la banca que es de poner en contacto indirecto la oferta de ahorro con la demanda de crédito, es decir, concretar recursos y lo canaliza hacia quienes lo necesitan para encarar cualquiera de las actividades económicas. La acumulación de capital permite disponer así de los recursos necesarios para estimular los sistemas de producción con beneficio general.

"Palmira —agregó el señor Crotta— es una ciudad que sigue creciendo al amparo de una economía sustentada en su producción vitícola. Los establecimientos industriales que se han ido agregando todavía no son expresión elocuente del sector y en esto cabe destacar con énfasis la necesidad de que se incorporen actividades fabriles no tradicionales. Debemos apoyar con medidas oficiales la radicación de nuevas industrias aprovechando las naturales ventajas de que disponemos, siendo la principal el agua, de cuya calidad sobran los comentarios. A esto hay que añadir el fácil acceso de nuestras comunicaciones por vías férreas y carreteras que nos unen con todos los centros importantes del país. La escuela técnica del lugar proporciona año tras año suficiente mano de obra calificada que está a la espera de oportunidades. De todo este panorama se infiere que Palmira, contando con el propicio y eficaz apoyo bancario, y disponiendo de la infraestructura humana y material adecuado, puede aspirar con sólidos argumentos a revitalizar su economía en base a una planificada integración de tipo industrial. Ese es uno de los caminos más aptos para alcanzar un más alto nivel progresista", concluyó.

Se agasajará a los niños en su día

SAN MARTIN. — La Cámara Junior y Club Juvenil de este departamento formularon una invitación a los niños para el chocolate que se servirá mañana "Día del Niño".

Se contará con la colaboración del Centro de Empleados de Comercio. Agrega la información que también adhirieron el Departamento de la Mujer del Centro Empleados de Comercio, empleados y comerciantes de la ciudad.

Habrá reparto de golosinas y juegos infantiles, el domingo, a las 15, en calle Belgrano, frente a la plaza departamental.

Comisión de Cultura

SAN MARTIN. — La Municipalidad informó que el intendente, doctor Juan Bertarini confirmó, mediante decreto de fecha 21 de julio a los integrantes de la Comisión Municipal de Cultura, que tiene a su cargo la mayor parte del quehacer cultural del departamento.

Los miembros confirmados son: presidente, doctor Carlos Del Campo; secretario, señor Dante Arturo Zancán; tesorero, señor Raúl Frías; vocales, señoras Mirta Prisco de Amprino, María Rosa del Campo de Rubio, señoritas Teresa González y Nieves H. Mignini, señores José Meli y José Labrador.

VENDER o COMPRAR
MUEBLES, ARTEFACTOS ELECTRODOMESTICOS ?
Resultados 100x100 POSITIVOS
con AVISOS CLASIFICADOS
LOS ANDES
MATUTINO
EL ANDINO
VESPERTINO
(TARIFA COMBINADA)
MAS ECONOMICOS MUY EFECTIVOS
PRUEBE...

Rivadavia

Vecinos de La Central con el intendente

RIVADAVIA. — Realizó una visita al distrito La Central de este departamento el intendente municipal, señor Naser Mansur en compañía del inspector general, señor Danilo Cazzoli.

En la oportunidad, el funcionario mantuvo una reunión con los miembros de la comisión directiva de la Unión Vecinal de Servicios Públicos de la zona, encabezados por el presidente, señor José María Páez.

Los vecinos impusieron al intendente de diversos problemas que afectan al distrito. En primer lugar, informaron que desde hace un tiempo prolongado la población no cuenta para el consumo con agua apta, sino contaminada, según lo reveló un estudio realizado en su oportunidad, ya que las napas de un pozo de agua de 222 metros con que se cuenta se ha mezclado con otra contaminada. El problema fue denunciado a las autoridades del anterior gobierno por intermedio de los organismos competentes pero nunca se obtuvo respuesta al respecto. Por ello, los vecinos solicitaron al intendente su mediación para que se otor la solucion a este delicado blema.

También se solicitó a las toridades municipales, el ri de las arterias que conforn la zona urbana del distrit la poda del arbolado. El se Mansur expresó que el riego calles se realizaría en la dida de las posibilidades d Comuna, ya que no se cuen con suficientes recursos eco micos que permitan exten el servicio a este alejado trito, y que el trabajo de p se realizará a la brevedad forma completa.

La comisión de vecinos p además se interceda ante qu corresponda para que se eli nen las conexiones clandesti de corriente eléctrica, ya ello provocaba frecuentes convenientes al servicio.

Se solicitó también al cionario interceda ante Ins ción de Sociedades de la vincia, para que se conceda personería jurídica corres diente a la entidad vec gestionada desde hace va años.

SORTILEGIO Y EL DIA DE LOS NIÑOS
OFERTAS
MUÑECA FIORELL $1.000
AUTOS MATCHBOX $ 410
CAMION SAN MAURICIO $ 450
Y LOS DEMAS JUGUETES, CON EL 15% DE DESCUENTO
REPARTO DE GOLOSINAS A TODOS LOS NIÑOS
LIBRERIA JUGUETERIA
SORTILEGIO
ESPEJO 209 - Mza.

RESTAURANTE
Mi Rincon
HOY
BUEN SHOW
MEJOR COMER
MENU FIJO
JUAN Corazón RAMON
* El fiero Salteño.
* Luisito Robles.
* Los Manquillán.
* Eliana Moraga.
* Daniel Quiroga
* Daniel Castellanos.
Animador: TONY FERNANDEZ
Reservas al 230721 EMILIO CIVIT 277 MENDOZA
31|7|F|93

Programas de Radios y T

Ofrecemos a continuación los programas de acuer con el detalle que nos han suministrado las resp tivas teleemisoras.

Canal 7 - Mendoza

12.15 Chart de ajuste con música selecta.
12.25 Apertura y Santoral.
12.30 Esto es cultura.
13.00 Ruidos.
14.00 Sábados de Super-Acción. "El monstruo que retó al mundo", c|Tim Holt - Audrey Dalton. "Herencia sagrada", c|Rock Hudson - Bárbara Rush. "Las tres caras del oeste", c|Jhon Wayne-Charles Coburn.
20.00 Archivo confidencial.
21.00 El recital de Julio Iglesias.
22.00 Antes que en el cine. "Asesinato en la mente", c|Richard Johnson-Zena Walker.
0.30 Palabras para recordar - Secret. Medios Comunic.

Canal 9 - Mendoza

12.30 El show de Leo y
14.00 La diligencia.
15.00 Tarzán.
16.00 Cine para la famil Mujer Pantera", con ne Simmons.
17.45 "Requien para un dor", con Anthony y Mickey Rooney.
19.00 Laurel y Hardy en bia una vez un hé
20.30 El diccionario.
21.00 Wojeck.
22.00 El show de Julie A con: "La Pantera Peter Sellers y "Los cos de Plaza Sésamo
23.00 Acción en el Nueve

Hoy Confiteria del Casino 25 de MAYO
JUAN RAMON: EL FIERO SALTEÑO, LUISITO ROBLES, HECTOR DE LUCA
2 Orquestas: Típica Guzmán; Tropical Ringo y su charanga
RESERVE MI Tels. 21834 254799
31|7|F|935

GUIA PROFESIONAL

MEDICOS

C.E.A.M.
Centro Estudios Afecciones Mamarias. - Catamarca 83, Dpto. 61 - De 16 a 20 horas.
7|4|F|Pte.|A

INSTITUTO MEDICO "LIBERTAD"
Av. Libertad 926 - Villa Nueva Teléfono 260507.
Dr. Berra: Ginecología - Dra. Delposo: Ginecología, cirugía. Dr. Espinosa: Clínica médica, nutrición - Dr. Gargiulo: Nariz, Garganta y Oídos - Dr. Liñan: Clínica quirúrgica - Dr. Loyola: Padiatría. Dr. Tuma: Cardiología. - Dr. Ponchón: Odontología.
Análisis Clínicos - Atención médica permanente - Mutuales
17|7|F|77898|Pte.|A

Dr. ANGEL C. NAVARRO
Cirugía - Atiende lunes, miércoles y viernes de 17 a 20 hs. Reserve turno. Alpatacal 2755, Teléf. 214325.
1|11|F|Pte.|A.

Dr. MIGUEL A. CHIRINO ZARATE
PREVENCION DEL CANCER
Clínica Radioterapia (Cobalto - Radium), Quimioterapia. Especializado extranjero. Mutuales. Rioja 1856. T. 250237.
18|5|F|69725|Pte.

JORGE BALTER
CLINICO
ROBERTO WINTER
CARDIOLOGO
Mutuales - Rivadavia 430 - Turnos: 245423. Mza.
15|7|C|458|13|8

Dr. RICARDO RAMPONI
Médico cirujano. Nueva dirección. General Paz 173. Ciudad. Pedir turno tel. 251127.
24|7|F|91790|22|8

Dr. OSCAR E. CAMINOS
Clínica y Cirugía. Obesidad. Várices. Véjez. Enf. Venéreas. Impotencia. Mutuales. Sarmiento 777 Tel. 241768. De 16.30 a 21 horas.
9|1|F|Pte.

Dr. ENRIQUE P. ALVAREZ
VIAS RESPIRATORIAS
Lunes a viernes 10.30 a 12.30. Sanatorio Argentino. Teléfono 21150. San Martín.
29|7|F|93094|Pte.

ISAAC SCHERBOVSKY
Clínica. Especialista enf. broncopulmonares, asma.
FERNANDO SCHERBOVSKY
Clínico. Pedir turno. Mutuales. José F. Moreno 2769. Ts. 257402-258616
14|4|F|Pte.|A

APARATO DIGESTIVO

Dr. DANILO FERNANDEZ
Nuevo domicilio. Aparato digestivo, cirugía, vesícula, estómago, apéndice, hemorroides, hernias -
31|7|C|971|31|7

Dr. NESTOR MATUSCHKA
Clínico. Aparato digestivo, hígado, estómago, intestino, hemorroides. Diariamente desde las 17. Turnos: a los Tels. 291752 y 248241. - Colón 185, 4º piso.
5|4|F|Pte

VIAS URINARIAS

Dr. ALBERTO PABLO CORICA
ESPECIALIZADO EN EE. UU.
Enfermedades vías urinarias. Adultos y niños. Colón 532. - Turnos: Teléfonos 240835 y 252553.
29|1|F|29090|Pte.

Dr. ALBERTO D. BEKERMAN
ESPECIALIZADO EN EE.UU.
Cirugía, Riñón, Vejiga, Próstata, Genitales, Adultos, Niños. Esterilidad. - 9 de Julio 1189, 2º "15". Turnos: 231915 - 247445.
20|4|F|62034|Pte.

Dr. OSCAR ROBERTO TUTOR
Enfermedades riñón, vejiga, próstata y genitales. Niños y adultos. Colón 532. Turnos: 240835 - 249839.
25|7|C|347|23|8

Dr. IGNACIO J. ROMEO
CIRUGIA VIAS URINARIAS
Cirugía general. Diariamente desde 17 horas. Pedir turno. República de Siria 325. Teléfono 292220.
7|3|F|49557|Pte.

Dr. ANTONIO C. LINARES
UROLOGO
Martín Zapata 572. - Turnos. Tel. 231391.
16|7|C|291|13|8

Dr. JOSE DANIEL LOPEZ LAUR
UROLOGIA
V. Zapata 30, 2º Piso. Mendoza. Tel. 245285.
24|7|C|881|882|22|8

VARICES

Dr. SPINETTA REGUERO
Junín 218, Barrio Bombal. Tel. 244111.
Pte.

PSIQUIATRAS

Dr. JULIO JOSE HERRERA
PROFESOR TITULAR DE PSIQUIATRIA
Pedir turno. Tntre Ríos 226. Tel. 257256.
15|5|F|Pte.|A

OBESIDAD

Dr. MARIO R. LEVIN
MEDICO
Director Centro Médico - Modelación corporal - Post pasto - Obesidad. - Mutuales. - San Martín 1464, Godoy Cruz. T. 246897.
10|5|F|67007|Pte.

ESPECIALISTAS EN SEÑORAS

Dr. HUGO BRANDI
Esterilidad matrimonial. Menopausia. Cirugía Ginecológica. Radioterapia. Citología. Neoplásicos
DOCTORA
MARTA GONZALEZ IÑESTA
Enfermedades mujer y la niña. Embarazos. Partos. Turnos. Catamarca 83. Dpto. 38. 3º P. Teléfono 291982. Part. 226294.
3|9|F|88099|Pte.|A

GARGANTA NARIZ Y OIDO

Dr. CORRALES
De regreso viaje estudios Europa, atiende nuevamente. - Solicitar turno. Perú 1251. Tels.: 257715 y 249447.
6|5|F|66017|Pte.

Dr. LUIS E. MONETTI
10 - 12 - 18 - 21 horas. 9 de Julio 1050. Teléf. 249323. Particular: teléfono 246661.
10|3|F|53157|Pte.

CIRUGIA ESTETICA

Dr. HUGO SALOMON
Unicamente Cirugía estética funcional de nariz. Clínica Godoy Cruz, Godoy Cruz 333. Teléfonos 215951 y 215952. Mutuales.
Pte.F.D.

Dr. J. SANANES
Jefe de servicio Sala 1 Hospital Emilio Civit Cirugía de nariz, mamas, adiposidades, injertos, quemados. Pedir turno. P. B. Palacios 1260 (Ituzaingó). T. 257319-251391.
7.3.F.Pte.|D.

Dr. ENRIQUE VELASCO
Cirugía estética, plástica reparadora. Lunes, miércoles y viernes. De 17 a 20 horas. Rioja 1153. Tel. 244806.
11|3|F|53200 Pte.|A

ESPECIALISTAS DE LA PIEL

Dr. ALBERTO J. GRINBERG

ALBERTO TORRES CORTIJO
Ex médico becario Univ. Madrid. Emilio Civit 43. 1er. Piso. Turnos de tarde al Tel. 235760.
6|4|F|59285|Pte.

Dr. RAUL FASCETO
ENFERMEDADES DE LA PIEL
DEPILACION
Avda. España 866. Teléfono 244133.
31|7|C|855|1|8

OCULISTAS

Dr. ZALDIVAR
Dra. MISTELI
Nueva dirección: Av. Emilio Civit 685, Ciudad. Teléfonos: 257000 - 257100.
8|7|F|Pte.

Dr. M. MARCHEVSKY
OCULISTA
Consultas de 11.30 a 12.30 y de 15 a 19 horas. Rioja 1130. Tel. 247996.
25|9|F|94036|Pte.

CLINICA DE OJOS
Atendida por
16 Médicos Oftalmólogos y 6 Auxiliares Técnicos Universitarios
Consultorio externo de 8 a 21 hs. Guardias permanentes. Cirugía e internación. Atención de particulares y Mutualidades. Av. España 888, Teléf. 248856.
18|3|F|425|13|Pte.

ODONTOLOGIA

VICTOR M. PICCIONE
Doctor en odontología. Cirugía de boca y huesos de la cara. Lunes, viernes 10 a 12; martes, jueves 15 a 18. Sanatorio Policlínico de Cuyo. Tel. 243000. Part. 255547.
29|7|F|Pte.

REUMATISMO

Dr. JULIO F. SANCHEZ

Dr. MANUEL ME
Reumatólogo - Enfermed columna vertebral, brazos dos, clática. Atiende de hs. Buenos Aires 226. sábados.

PARTERA

DELIA MASCAREÑ GOMEZ
OBSTETRICA NACIO
Pedir turno. Pellegrini 94 Cruz. Teléfono 292214.
7|7|F

CELINA E. M. de A
PARTERA NACION
Catamarca 585, Ciudad. Pedir turno.
29|F

ESTHER C. de SAN
Partera nacional. Diaria 16 a 20 hs. Solicitar tur B. Palacios 1260 (Ituzain Catamarca y Lavalle. Tel y 251391.

LIDIA M. de CUA
PARTERA
25 de Mayo 770, Mend fono 247223.

IRMA YAKEL LEGUIZAMO
PARTERA
Av. San Martín 1269 - Dpto. "A" - Tel. 257536

J. DELIA SANCHE
OBSTETRICA NAC
Atiende de 15 a 17 h sábado. Rivadavia 634. 9|7|F|75

ORTOPED

ORTOPEDIA WA
Soportes y botas par corsets para columna, ratos para estomago

Gracias
Espíritu Santo
O. E. F.
31|7|C|971|31|7

volando a verlos!
da. SEMANA palito ortega
OY y carlitos balá
MAÑANA evangelina salazar ángel magaña
"dos locos en el aire"
julia sandoval
autor j. c. mesa dirección palito ortega
cine GRAN REX

Teatro infantil: "La ciudad de los gatos"

Hoy y mañana, a partir de las 16, habrá funciones en el teatro infantil de la Montaña, Godoy Cruz 138, Guaymallén. Se ofrecerá el espectáculo especialmente creado para niños, "Fiesta en la montaña" con la actuación de payasos y otros personajes cómicos, y la representación de la obra de Enrique Guerrero, "La ciudad de los gatos cantores".

El elenco, que está compuesto por una decena de artistas, es dirigido por el autor de la obra.

Expresionismo alemán en una próxima muestra

El martes, a las 19, en el Museo Municipal de Arte Moderno, será inaugurada una muestra sobre el expresionismo alemán. Se exhibirán reproducciones de obras pictóricas pertenecientes a ese perio del arte germano.

En el acto de apertura el doctor Nicolás Dornheim pronunciará una conferencia sobre ese tema.

Una escena de la obra de Aldo Barresi

Estrena "El último bombero" la Montaña

En el Teatro de la Montaña, Godoy Cruz y Alberdi, Guaymallén, se estrenará hoy "El último bombero", del autor mendocino Aldo Barresi. Tendrá lugar a las 21.30 y se repetirá mañana.

La dirección está a cargo de Manuel Núñez La Vena y los actores principales son Orlando Martínez, Angela de los Césares, Eduardo Bisbal, Ana María Romeo y Carlos Perlino.

La escenografía fue confeccionada por alumnos y egresados de la Escuela del Teatro de la Montaña, bajo la supervisión de Elvira Melis. Aldo Barresi perteneció al seminario que la escritora Alma Bressan ofreció en esa sala teatral y es la primera obra que hoy conocerá el público.

El argumento refiere un pasaje de la vida de un empleado de una tienda de zapatos que un buen día gana el prode. Entonces puede llevar a cabo su gran ilusión, que es dedicarse a bombero voluntario. Todo el dinero ganado lo utiliza para montar un brillante cuerpo de bomberos en su barrio.

Faye Dunaway

"Tres días del cóndor" en trasnoche

El Opera anticipará hoy a la 0.45 un film titulado "Tres días del cóndor". Hace más de un año, el productor Dino De Laurentiis y el director Sydney Pollack decidieron crear un film que reflejara el clima de Norteamérica después de la crisis de Watergate. Querían mostrar cómo las instituciones gubernamentales podían encontrarse subvertidas desde dentro para traicionar, no servir, la confianza del pueblo estadounidense.

Escogieron un "best-seller" de James Grady para ilustrar el tema. Lo filmaron con el título "Tres días del cóndor", drama de acción en el cual un individuo descubre actividades clandestinas de la CIA (Agencia Central de Inteligencia) que acaban por amenazar su propia vida.

Se cuenta la historia de Joe Turner, un investigador de la CIA envuelto en una cadena de sucesos que revelan actividades encubiertas en el propio seno de la organización. Turner no es un espía, sino un "lector" de periódicos y revistas, un especialista en motivaciones, intrigas y teorías de espionaje. Un intelectual. Súbitamente, todos tratan de matarlo y no sabe por qué.

Robert Redford encarna a Turner, inverosímil pero arquetípico héroe. En el plazo de tres días se ve envuelto en un conflicto que amenaza su vida y además lo obliga a examinar su propia conciencia y la escala de valores personales. Faye Dunaway es una bella y solitaria fotógrafa que procura ayudar al fugitivo. Cliff Robertson asume el rol de un alto ejecutivo de la CIA y Max Von Sidow es un asesino a sueldo. Escribió para la pantalla Lorenzo Semple (Jr) junto a David Rayfield. Semple fue guionista de "Papillón" y "Asesinos S.A.".

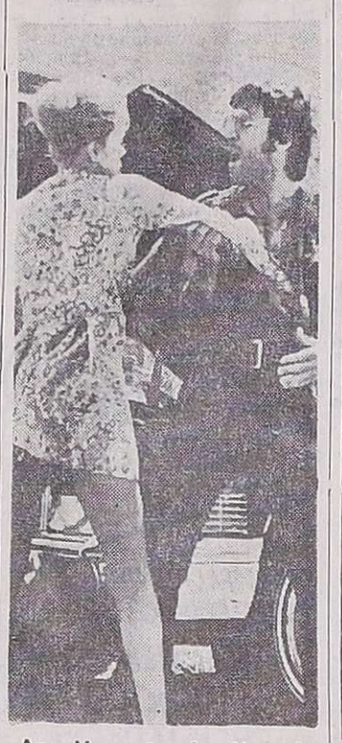

Ann Margret y Joe Namath en una escena.

"Amor y compañías" será exhibido en el cine Gran Rex

En la función trasnoche correspondiente a la fecha, el cine Gran Rex exhibirá la película "Amor y compañías", con el complemento de "Los hombres del Klan".

"Amor y compañías" narra las violentas aventuras de corredores de motocicletas quienes, por la índole de su profesión se ven constantemente asediados por mujeres desprejuiciadas, lo que les transforma en sectores de una serie de hechos insólitos.

Este film ha sido rodado bajo la dirección de Seymour Robbie y tiene como principales figuras a Ann Margret, Joe Namath y William Smith.

Recital de piano en Radio Nacional

Hoy, a las 19, en los estudios de Radio Nacional Mendoza, habrá un recital de piano a cargo del Instituto de Cultura Musical Iniesta-Corma. Su directora, profesora Giocasta Corma, ofrecerá las siguientes obras: "Papillons", de R. Schumann; "Estudios. Op. 10, Núms. 3, 9 y 12", (Valses en La mayor y Mi menor, Nocturno en Si mayor, Andante spianatto y Polonesa en Si mayor), de F. Chopin.

El públiico tendrá libre acceso al auditorio.

El arte de un santero jujeño en un documental

Informó la Dirección de Cultura, Promoción y Deportes de la Municipalidad de la Capital, que hoy y mañana, desde las 18.30, en el Museo Municipal de Arte Moderno, San Martín 1143, primer piso, se proyectará el film documental "Hermógenes Cayo", artesano constructor de imágenes que fuera llamado en Jujuy "El Leonardo de la Puna". La película, filmada en colores, forma parte del patrimonio fílmico del Fondo Nacional de las Artes.

La entrada será libre.

Robert Mitchum y Jeanne Moreau en una obra fílmica

HOLLYWOOD, 30. (Esp.).— La novela inacabada de Francis Scott Fitzgerald "The last tycoon", sobre la vida de un productor hollywoodense de los años 30, será llevada a la pantalla por Elia Kazan. El film será producido por Sam Spiegel —productor de "Puente sobre el río Kwai"— y tendrá guión del dramaturgo británico Harold Pinter. Los intérpretes serán Robert de Niro (último Oscar como mejor actor no protagonista de "El padrino segunda parte" e intérprete de "Novecento", de Bernardo Bartolucci), Robert Mitchum, Jeanne Moreau y Jack Nicholson.

"Veredicto" a la 0.45 en el Premier

En la sala del cine Premier se verá esta noche, a partir de la 0.45, la película "Veredicto", en la que tienen principales papeles Sofía Loren y Jean Gabin.

Por violación y asesinato un tribunal juzga a un hombre, y la madre de éste, pretende influenciar con su belleza al juez para paliar en algo la pena a imponer.

"Desquite fatal" en el cine Roxy

En función trasnoche el cine Roxy ofrecerá "Desquite fatal", con la actuación de Burt Reynolds y Catherine Deneuve en los principales personajes. Es una realización de Robert Aldrich.

Se trata de una historia de policías que desarrolla el tema del conflicto entre la profesión y el amor: dos seres socialmente distantes —un policía y una mujer pública—, pero íntimamente unidos por el afecto.

Popularidad y proyectos de Alain Delon

PARIS, 30. (Esp.). — Con su última película, "Flic story", el actor francés Alain Delon se ha convertido en el más taquillero, ya que totalizó en su primera semana de proyección en Francia casi 150.000 entradas.

Coincidiendo con la salida de esta película, en la que interpreta a un inspector de policía, Delon afirmó que no piensa dejar su doble ocupación de actor y productor. "Al contrario —dijo—, después de este filme saldrá "El gitano", donde comparto honores estelares con Annie Girardot, y de la que soy coproductor. Acto seguido rodaré en noviembre a las órdenes de Joseph Losey, "Mr. Klein".

Delon tiene un montón de proyectos, entre los cuales otra película policíaca, y confesó que le gusta estar siempre ocupado.

Hoy - Cena Show - Hoy
EL MESON DE LA CAZUELA
MENU A LA CARTA
LOS MANANTIALES
MARIANO MORENO
ERNESTO AGUERO
HNOS. OLGUIN
LOS VIDALEROS
NICOLAI y su órgano
y otros más!!!
RECUERDE Ud. COME Y NOSOTROS LE SERVIMOS HASTA QUE DIGA BASTA!!!
TELEFONO 258437 - Godoy Cruz 370 - Mendoza
31|7|F|93561|31|7

RESTAURANTE LA POSTA
HOY: "Gran Colmao Español"
RONDA de ZARZUELAS
ESPECTACULO de LUZ - MUSICA - BAILES y CANCIONES. - 12 Artistas en escena...
MAÑANA: Lleve su comida de "LA POSTA"
— RESERVE SU MESA —
San Martín 1297 • TELEF. 221311 • G. CRUZ
MAGIO PUB
37|7|F|31|7

2da. SEMANA DEL MEJOR FILM EN CARTELERA!!
JEAN LOUIS TRINTIGNANT / CATHERINE DENEUVE
la agresión
color
¡UN FILM DESLUMBRANTE QUE GOLPEA SIN CONCESIONES!
con CLAUDE BRASSEUR ROBERT CHARLEBOIS
DIST. ZONDA
SIGUE EL EXITO HOY
NUEVO CINE TEATRO CONDOR
PROH. 18 AÑOS

La Bodega del 900
MAÑANA en los ALMUERZOS de los DOMINGOS
DIA del NIÑO
MESON de los POSTRES
* Nunca tantos y tan ricos
RESERVAS a los Tels.: 262773 262775

TEATRO AVENIDA
"El Maipo con Todo"
Norma Pons
Alfredo Barbieri
Mimí Pons
HOY: 21, 23 y 1 horas.
MAÑANA: Despedida, 18, 20.30 y 22.30 horas.
—LOCALIDADES EN VENTA—
31|7|F|31|7

El Arriero
Presenta
Sábados Folklorísimos
Los Tres de Güemes
Las Voces de Oton
Las Voces del Aconcagua
Anima: JULIO ARANCIBIA
Y MUCHOS MAS
RESERVE MESA.
Ambiente calefaccionado
EL ARRIERO
José V. Zapata 215 - Gllén. - Mendoza - Teléfono 245031
31|7|F|93582|31|7

HOSTERIA Cerro de la Gloria
ZOOLOGICO
HOY
SUPER CENA SHOW
CON:
LOS MANANTIALES
folklore en alto nivel
MARIANO MORENO
RAFAEL RODRIGUEZ
UBEN VILLALBA
GOLONDRINA RUIZ
y el gran maestro
JEAN DUVAL
Reserve su mesa al tel. 250130
MAGIC
37|7|F|31|7

TEATRO CITY
AHORA ESTOY EN PANTALLA GRANDE Y A TODO COLOR!
nuevos dibujos
FESTIVAL de la PANTERA ROSA
COLOR
United Artists
APTA TODO PUBLICO
ADEMAS:
LOS BEATLES
en sus aventuras mas pintorescas
SOCORRO!

CINES Y TEATROS

CENTRO

AMERICA - Hoy de 14.15 a 20.30 hs. "CAPERUCITA ROJA" y "RISAS Y MAS RISAS". 21 hs. "CASANOVA 70" y "W".

AVENIDA - Hoy 21, 23 y 1 horas: Compañía de Revistas "EL MAIPO CON TODO". - Norma Pons, Alfredo Barbieri y Mimí Pons.

CENTER - Hoy de 14 a 24 hs. "DOC SAVAGE EL HOMBRE DE BRONCE" y "LUNA 02, CRIMEN EN EL ESPACIO".

CITY - Hoy de 14 a 24 hs. "EL NUEVO FESTIVAL DE LA PANTERA ROSA" y "SOCORRO".

CINEMA - Hoy de 14 a 24 hs. "EL CHANCHITO PICARON" y "LAS AVENTURAS DEL TOPO GIGIO".

CONDOR - Hoy de 14.30 a 24.00 hs.: "LA AGRESION" y "QUE IMPORTANTE ES VIVIR".

LUXOR. - Hoy de 14 a 24 hs.: "STAVINSKY" y "LA LEYENDA DEL TAMARINDO".

LAVALLE. - Hoy de 14.00 a 24.00 hs.: "NOS HABIAMOS AMADO TANTO" y "UN ARDIENTE DESEO".

OPERA - Hoy de 14.15 a 24 hs.: "LA MUJER DEL COCINERO" y "MACHO CALLAHAN". Trasnoche: "3 DIAS DEL CONDOR" y "EL ESCUADRON IMPLACABLE".

PREMIER. - Hoy cont. de 13.45 a 24 hs.: "UNA VENTANA AL CIELO" y "AEROPUERTO 1975" Trasnoche 0.45 hs.: "VEREDICTO" y "EXPERIENCIA PREMATRIMONIAL".

REX - Hoy de 14 a 24 hs. "DOS LOCOS EN EL AIRE" y "QUIERO BESARLO SEÑOR".

ROXI - Hoy de 13.45 a 24 hs.: "DESQUITE FATAL" y "RESCATE POR UN MUERTO". - Trasnoche 0.45 hs.: "DESQUITE FATAL" y "RESCATE POR UN MUERTO".

SELECTRO - Hoy 20.30 hs.: "ESTELANDIA", "LA CONQUISTA DEL ESPACIO" y "CUANDO EL DESTINO NOS ALCANCE".

AUTOCINE BROADWAY - Hoy 21 hs.: "CUATRO PASOS EN LA LUNA" y "EL FINAL DE UN CANALLA". Trasnoche 0.45 hs.: "BUSCO AMANTE PARA MI MUJER" y "EL TERCER SEXO SE DIVIERTE".

EL CERRO Cine Auto - Hoy a las 21 hs.: "FANGIO, REY DE LAS PISTAS" y "OFENSIVA 5". Trasnoche 0.45 hs.: "UNA GRIETA EN EL TECHO" e "HISTORIA DE AMOR SUECO".

GRAN AUTOCINE MENDOZA - Hoy 21 hs. "AL CALOR DE LA NOCHE" y "LA ULTIMA NOCHE DE BORIS GRUSHENKO".

TEATROS

INDEPENDENCIA - Función para niños: "LAS AVENTURAS DE MARGARITO TERERE". Compañía de Jovita Díaz.

DE LA MONTAÑA - Hoy y mañana, 22 hs.: estreno comedia "EL ULTIMO BOMBERO", y teatro para niños hoy y mañana 16 hs.: "LA CIUDAD DE LOS GATOS CANTORES".

GODOY CRUZ

CEC - Hoy 21 hs.: "Los chicos crecen" y "Andrea".

PLAZA - Hoy 21 hs.: "Los chicos crecen" y "Andrea". Trasnoche 0.30 hs.: cambio de programa.

SPORTSMAN - Hoy a las 21 hs. "Dinero sangriento" y "Dos contra todos".

GUAYMALLEN

VICTORIA - Hoy 21 hs.: "La batalla decisiva" y "¿Qué pasa doctor?".

MAIPU

ARGENTINO - Hoy 21 hs.: "El canto cuenta su historia" y "Los vampiros los prefieren gorditos".

IMPERIAL. - Hoy 21 hs.: "La noche del hurto" y "Las procesadas".

PALMIRA

COLON - Hoy 21 hs.: "La última nieve de primavera" y "Un loco lindo en Saint Tropez". - Trasnoche 0.45.: "La última nieve de primavera" y "Fuera de la ley del matrimonio".

SAN MARTIN

CERVANTES - Hoy 21 hs.: "Petete y Trapito", "Bailando nace el amor" y "Un dólar de gloria". Trasnoche 0.30 hs.: cambio de programa.

MAYO - Hoy 21 hs.: "Los chicos crecen" y "Andrea". Trasnoche 0.30 hs.: cambio de programa.

MONUMENTAL - Hoy 21 hs.: "Soñar, soñar" y "Yo maté a Facundo". Trasnoche 0.45 hs.: cambio de programa.

RIVADAVIA

ALFA - Hoy 21.15 hs.: "Alfredo el grande" y "El hombre relámpago".

DUCAL - Hoy 21.15 hs.: "El regreso de la Pantera Rosa" y "El amo de las islas".

ARTEMISIA - Hoy 21 hs.: "La muerte llegó arrastrándose" y "Lepke, rey del hampa".

LA CONSULTA

REAL - Hoy 21 hs.: "La noche del hurto" y "Las procesadas". Trasnoche 0.30 hs.: cambio de programa.

SAN RAFAEL

IDEAL - Hoy de 14 a 24 hs.: "La piscina mortal" y "La estafa del siglo". Trasnoche 0.45 hs.: "Secreto oculto en el mar" y "Furia salvaje".

2da. SEMANA DEL MEJOR FILM EN CARTELERA!!
JEAN LOUIS TRINTIGNANT / CATHERINE DENEUVE
la agresión
color
¡UN FILM DESLUMBRANTE QUE GOLPEA SIN CONCESIONES!
con CLAUDE BRASSEUR ROBERT CHARLEBOIS
DIST. ZONDA
SIGUE EL EXITO HOY
NUEVO CINE TEATRO CONDOR
PROH. 18 AÑOS

A, INCOMPARABLEMENTE HUMANA!
OS HABIAMOS MADO TANTO
COLOR
¡LLEGA LA PELICULA DEL AÑO!
VITTORIO GASSMAN
STEFANIA SANDRELLI
NINO MANFREDI
VEALO HOY CINE LAVALLE

A ESTÁ "A PUNTO" Y EL ESTÁ FRITO!!!
TINA BELLI / TURI FERRO
(La pareja de "Virilidad")
la mujer el cocinero
PROHIBIDA MENORES DE 18
PAOLO CAVARA
COLOR
COMPLEMENTA
"MACHO CALLAHAN"
TECHNICOLOR
COBB JEAN SEBERG
OPERA

UNICAMENTE
CONT. DE 14 a 20.30 HS
ULTIMOS DIAS!
EL PERSONAJE INFANTIL MAS FAMOSO
CAPERUCITA ROJA
HABLADA EN CASTELLANO
EASTMANCOLOR
COMPLEMENTA:
RISAS Y MAS RISAS
CHARLIE CHAPLIN
HARRY LANGDON
BUSTER KEATON
LAUREL & HARDY
APTA PARA TODO PUBLICO
HOY éxito GRAN AMERICA

UNICAMENTE
NOCHE 21 Hs.
"W"...
UNA LETRA PARA EL SUSPENSO Y LA PESADILLA...
PROH. MEN. 18 AÑOS
"Un "thriller" en la gran tradición de Hitchcock"
color
James Bacon con United Feature Syndicate
TWIGGY • MICHAEL WITNEY • EUGENE ROCHE
COMPLEMENTA:
NO PREGUNTA CUÁNTAS SON SINO QUE VAYAN PASANDO!
COLOR
MARCELLO MASTROIANNI - LISI
Casanova 70
HOY ÉXITO GRAN CINE AMERICA

OY - SENSACIONAL EXITO
CINEMA
2da. SEMANA
CONT. de 14 a 24
EL MEJOR REGALO DE VACACIONES.
MARAVILLOSO PROGRAMA DOBLE DE DIBUJOS ANIMADOS
aventuras del chanchito
travieso y simpático
NCHITO PICARON
RECOMENDABLE PUBLICO INFANTIL
A TODO COLOR
TECNICOLOR
Vuelve con su magia encantadora y su inmensa alegría!
Las Aventuras del
TOPO GIGIO
en MAGNIFICOS COLORES
HABLADA EN CASTELLANO
TECNICOLOR
TRAIGA SUS NIÑOS AL CINE

ROXY CONT. 14 a 24 y TRASNOCHE
SON DUROS.
El es policía... ¡Ambos toman su oficio en serio!
DESQUITE FATAL
BURT REYNOLDS
CATHERINE DENEUVE
PROHIBIDA MENORES 18 AÑOS TECNICOLOR

CENTER 2da. SEMANA
CONT. DE 14 A 24
Más inteligente que TARZAN, más completo que SUPERMAN más hábil que JAMES BOND más poderoso que EL HOMBRE NUCLEAR.
Ron Ely es
ATLETICO como TARZAN
INTREPIDO como JAMES BOND
TECNICOLOR
DOC SAVAGE
El Hombre de Bronce!
WARNER
CENTRO FILM
LUNA 02
JAMES OLSON
CATHERINA VON SCHELL
TECNICOLOR
APTA PARA TODO PUBLICO

PREMIER 6ª SEMANA
CONT. DE 13.30 A 24
El verdadero amor es hermoso y también es bello llorar.
UNA VENTANA AL CIELO
MARILYN HASSETT y BEAU BRIDGES
TECNICOLOR APTA PARA TODO PUBLICO
¡Algo nos ha golpeado... la tripulación ha muerto o por favor ayudenos...!
AEROPUERTO 1975
TECNICOLOR

ELIJA AQUI SUS MEJORES PROGRAMAS
SIMULTANEO CINES REAL La Consulta - IMPERIAL Maipú
SIMULTANEO CINES CEC - PLAZA - Godoy Cruz - MAYO - San Martín
CINE CERVANTES - San Martín
"REMANDO HACIA EL AMOR"

Notas Sociales

Casamientos

Hoy, a las 21.30, en la parroquia de San Agustín, se bendecirá el casamiento de la señorita María Luisa Morán y el señor Ricardo Benjamín Maldanes. Serán padrinos el señor Federico Navarro y su señora Martha Araujo.

—En la parroquia de Nuestra Señora de la Merced quedará consagrado hoy, a las 21, el matrimonio de la señorita Olga Beatriz Díz y el ingeniero Ricardo Alejandro Miranda. Actuarán como padrinos los señores Gonzalo Diz y su señora Liliana Zarauz y Ricardo Miranda y su señora Elisa Maldonado.

—La señorita María Cristina Morton y el señor Ricardo Benedidi contraerán matrimonio hoy, a las 21.30, en la parroquia de Santo Domingo. Apadrinarán la ceremonia el señor Rodolfo Horton y la señora Petrona Herminia Estrella de Bellandi.

—**SAN LUIS**, 30. — Se celebrará mañana, a las 20, en la iglesia de Nuestra Señora del Rosario del Trono, la boda de la señorita María Cristina Iacopini Tarquini y el señor Miguel Angel Borra Ruiz. Intervendrán como padrinos el señor Miguel Luis Iacopini y su señora María Yolanda Tarquini, por la novia, y la señora Elba Ruiz de Borra y el señor Gustavo Durán, por el contrayente.

Bodas de plata

Con motivo de cumplir veinticinco años de matrimonio el señor Lorenzo Armani y su señora Telma Pérez, sus hijos harán oficiar una misa de acción de gracias mañana, a las 9, en la parroquia del Inmaculado Corazón de María.

Compromisos

En el transcurso de una misa que se oficiará hoy, a las 12, en la parroquia de San Agustín, se formalizará el compromiso de la señorita María Susana Guevara Graña y el señor Carlos Gustavo Santamaría Suárez Lago.

—El compromiso de la señorita María Teresa García Santos y el doctor Arturo Lucero Giménez se efectuará hoy, en la misa que se rezará a las 20, en la parroquia de San Agustín.

Reuniones

Un grupo de amigas de la señorita Miriam Haydée Reta Monetti, que en breve contraerá matrimonio, la agasajará hoy con un té.

—La comisión de damas del Hospital Español, que preside la señora María Salazar de Lerena, se reunió en un té benéfico en la casa de la señora Josefa Loyarte de Muñoz.

—En la residencia de la señora María Alicia Uballes de Manriquez, presidenta de la Unión de Mujeres Americanas de la República Argentina, se servirá hoy el té mensual. En la oportunidad la señora Clara Brizuela de Zeballos se referirá a la personalidad de fray Mamerto Esquiú.

—El señor Luis Héctor Lucero y su señora Blanca Gallegos reunirán hoy a las amistades de su hija Carina Claudia y de la señora Serafina E. de Gallegos, quienes festejan sus cumpleaños.

Bridge

En el torneo libre Austral Sol-Jet que se está disputando en el Club de Gimnasia y Esgrima, se clasificaron finalistas en el primer tiempo, las parejas formadas por la señora María Eugenia Lemos de Guevara y la señora María Dolores Raso, y el doctor Adolfo Eduardo Romera y su señora Marisha Danieri. En el segundo tiempo resultaron ganadores, los señores Enrique Mosquera Drago y su señora Amalia Bonahora Arenas y Ricardo Podestá y su señora Alicia von der Heyde.

Este encuentro continuará en la fecha, a las 21.15, oportunidad en que se disputará la tercera rueda y el 7 de agosto, a la misma hora y en el mismo lugar, se llevará a cabo la cuarta y última competencia.

Las ocho parejas que resulten ganadoras en los cuatro encuentros clasificatorios, se enfrentarán en la final que tendrá lugar en el citado club el 8 del próximo mes, a las 18.

También hoy, a las 15.30, en el Club de Gimnasia y Esgrima, se jugará un torneo de canasta

Enfermos

Es satisfactorio el estado de la señora Marta Brugaletta de Herrera y el de su hijo Jorge Luis.

—Se recupera luego del nacimiento de su hijo Adriano Martín, la señora Silvia Blanco de Gudiño.

TUCUMAN, 30. — Enfermo delicado el padre Marcos Belisario Terán.

Viajeros

De Buenos Aires el señor Esteban Furlotti y su señora Carmen Gabrielli.

—A Europa el señor Alejandro Amoretti y su señora Lelia Elena Maers Gómez del Campo.

—A Buenos Aires la señora Marta Galeano de Casal.

—De Jujuy la señora Sara Bruna Blanco de Nanclares.

—De Buenos Aires la señora Nora Wynne Céspedes de Soubié.

—De Buenos Aires el doctor Pedro Federico Gutiérrez y su señora Mariana Arenas Malbrán.

—De San Luis el ingeniero Manuel Fernández Bru y su señora María Esther Igarzábal y el doctor Jorge López Giovaneli y su señora María Ester Fernández Igarzábal.

Misas y funerales

Se oficiarán misas:

Hoy, a las 9, en la basílica de San Francisco, por el alma del padre Pío de Pietralcina.

—Hoy, a las 18.30, en la capilla del Colegio María Inmaculada (San Martín 147), por el alma del doctor Carlos Padín.

—Hoy, a las 20, en la parroquia de San Agustín, por el alma del doctor Raúl Ignacio Suárez Boulin, en el primer mes de su fallecimiento.

—Hoy, a las 11, en la parroquia del Inmaculado Corazón de María, por las almas de la señora Celina Gómez Gaviola de Videla y del señor Juan de Dios Videla Funes.

—Hoy, a las 20, en el templo de San Juan Bosco, por las almas del señor Julio Eduardo Ducombs y de la señora Elena Miguel de Ducombs.

—Hoy, a las 17, en la parroquia de Bermejo, por las almas de Domingo Ortiz, Ramona Guevara de Ortiz, María Rosa Ortiz Guevara de Cattáneo, Rubén Domingo Guevara y Alberto Manuel.

—Hoy, a las 19, en la parroquia de Nuestra Señora del Rosario de Pompeya, de Godoy Cruz, por el alma de la doctora Delia Rosa Vila.

—Hoy, a las 18, en la iglesia Santa Rita, del Barrio Cano, por las almas del señor Juan Benito Solanille y de la señora María Delia González de Solanille.

—Hoy, a las 18, en la parroquia de Nuestra Señora del Perpetuo Socorro, de Tupungato, por el alma de la señora María Palmieri de Gottardini.

—Hoy, a las 11, en la parroquia Santa María Goretti, de Mayor Drummond, por las almas de Toribio Pacheco, Cristina Narváez de Pacheco, Victoria Pacheco de Suárez, Guillermo Pacheco, Sergio Pacheco, Leandro Pacheco, Juana Miranda de Pacheco, Mercedes Castillo de Pacheco y Lorenzo Pacheco.

Piedra basal de una escuela de comercio colocan mañana

SAN RAFAEL. — Se procederá mañana a las 12, en Monte Comán, a la colocación de la piedra fundamental del edificio para la Escuela de Comercio C-2, obra que ha encarado la Asociación de Padres del mencionado establecimiento, que preside el señor Antonio García.

El acto está incluido en el programa con que habrá de celebrarse ese día las fiestas patronales del distrito.

Las gestiones para la construcción del edificio para este establecimiento educacional datan de hace más de una década, y se recuerda que en 1965 la cooperadora de la escuela donó al gobierno provincial el terreno para el edificio. Con posterioridad se renovaron todos los años las gestiones, decidiendo las autoridades de la cooperadora iniciar los trabajos de construcción del local escolar mediante el apoyo material de parte de los vecinos y empresarios de la zona y de la ciudad de San Rafael.

El edificio, cuya construcción se iniciará en breve cubrirá una superficie aproximada a los 700 metros y estará emplazado en pleno centro de Monte Comán. Estará dotado de cinco aulas, dirección, sala de profesores, biblioteca, gabinete de mecanografía y física, grupos sanitarios para ambos sexos para alumnos y personal y vestuarios para ambos sexos. La cooperadora cuenta con donaciones que permitirán llegar a breve tiempo hasta la viga de vinculación terminada, en esta primera etapa de la obra y se espera la más amplia colaboración de toda la población para lograr su completa terminación.

Se realizará la fiesta patronal de Monte Comán

SAN RAFAEL. — Se celebrarán mañana las fiestas patronales de Monte Comán, oportunidad en que la población de ese distrito honrará a su patrona Santa María de los Angeles con diversos actos.

Estos se iniciarán a las 11.30 con una misa en la Iglesia Parroquial; a las 12 se procederá a la bendición de la piedra fundamental del edificio para la escuela de Comercio C-2, por monseñor León Kruk quien procederá luego a bendecir también las nuevas instalaciones de la cancha del Club San Martín; a las 13, almuerzo en el salón de La Fraternidad, organizado por las comisiones parroquiales; a las 15, concierto a cargo de la banda de música de la Unidad Regional II de Policía y exhibición de la Sección Canes de la Policía.

La celebración culminará a las 16.30 con una solemne procesión con la imagen de Santa María de los Angeles, por las calles céntricas y misa de confirmación oficiada por el obispo diocesano, monseñor León Kruk.

Jubilaciones

Caja de Jubilaciones y Pensiones. — SAN RAFAEL. — La delegación local ha citado para que se presenten en sus oficinas, ubicadas en la planta baja de la Municipalidad, a las siguientes personas: Ildefonso Saso, Tomasa Olguín viuda de Rodríguez, Ana Ruiz, Héctor Albert, Juan Canci, Wenceslao Atilio Contreras y Romana Elba Herrera.

Educacionales

Escuela Nacional Normal de Profesorado. — SAN RAFAEL. — Ha informado a los interesados que a partir del lunes, de 9 a 11, estará abierta la inscripción para aspirantes a interinatos y suplencias en la sección Secundaria del establecimiento.

Suplencia. — El lunes, a las 9, la escuela Nº 451 "Antonio E. Díaz" ofrecerá una suplencia de enseñanza común a los docentes inscriptos a partir del puntaje 15.417 en orden decreciente. Los interesados deberán presentarse con la documentación correspondiente.

Escuela Nacional de Comercio Nº 2. — Desde el lunes y hasta el 31 inclusive del mes próximo, en horario de 14 a 16, estará abierta la inscripción para interinatos y suplencias.

Señalan normas para concurso en España

SAN RAFAEL. — Ha informado el Instituto de Cultura Hispánica de San Rafael sobre la convocatoria efectuada por el Instituto de Cultura Hispánica de Madrid, para optar al premio "Carlos Septién", correspondiente al año 1976, con el que se distinguirá las tareas de difusión de las realidades hispanoamericanas y el esfuerzo por favorecer el mutuo entendimiento entre nuestros países, realizados a través de órganos de prensa, radio, cine y televisión de Iberoamérica.

El premio establecido es de 50.000 pesetas al autor de la mejor colección de artículos, intervenciones radiofónicas, programas televisivos o películas documentales, aparecidos en la prensa o retrasmitidos por emisoras de radio y televisión. Los interesados en participar deben enviar sus trabajos antes del 15 de enero de 1977, al Departamento de Información del Instituto de Cultura Hispánica, Ciudad Universitaria, Madrid 3.

San Rafael

Preocupan los trabajos Monte Comán - La Horqueta

SAN RAFAEL. — La prolongada demora de los trabajos de estudio del futuro camino pavimentado Monte Comán - Puente de La Horqueta, motiva una nota al administrador general de la Dirección Nacional de Vialidad, ingeniero Gustavo Carmona, con la preocupación de la Cámara de Comercio, Industrias y Agricultura. La entidad empresaria local considera que esa demora es por demás prolongada para producir la terminación de los estudios y el llamado a licitación de las obras.

La nota de referencia lleva la firma de los señores Mateo Martínez Smidt y Francisco Tiburcio, presidente y secretario de la aludida entidad, quienes fundamentan su inquietud en el hecho auspicioso de haberse informado que Vialidad Nacional ha obtenido un crédito de 100 millones de dólares otorgados por el Banco Internacional de Reconstrucción y Fomento (BIRF-Banco Mundial) para ser destinados a la construcción de caminos en zonas de explotación agropecuaria.

Plan básico

"Lo que nos ha desalentado y sorprendido a la vez es que en la formulación de su anuncio sobre la puesta en marcha del plan básico que comprendera 49 obras viales, al enunciarse la licitación de obras correspondientes a la Provincia de Mendoza, no figura el camino La Horqueta, obra que fue contemplada en el Plan Trienal del gobierno anterior.

Se ocupa de la importancia que reviste ese camino para el desarrollo del sur mendocino, y cita que le permitirá llegar con sus productos, especialmente agrícolas, al Centro, Norte y Litoral del país, y que desde hace más de 40 años la entidad viene bregando por su realización y agrega: "hasta ahora solo hemos logrado la construcción de camino de servicio, realizado por el gobierno de Mendoza y recibido por Vialidad Nacional, con la finalidad de su utilización para la construcción del camino definitivo".

Estudios

Pone de relieve que en la realización de los estudios de dicha obra estan trabajando desde hace 2 años, dos comisiones de técnicos de la repartición y dice: "Ocurre algo inexplicable, por cuanto se estima que los referidos estudios podrían haberse concluído en el lapso no mayor de 7 a 8 meses, para disponerse así de la documentación técnica que permitía el inmediato llamado a licitación para la pavimentación del camino", y sostiene que la demora en la finalización de esos estudios sigue motivando perjuicios por cuanto por esa causa a la obra no se le asigna la prioridad necesaria y reiteradamente reclamada por esa entidad. Algo parecido acontece con el llamado a licitación realizado por la Dirección Nacional de Vialidad el 30 de octubre de 1975 para la construcción en Monte Comán de un puente sobre el río Diamante, de la que se desconoce el resultado de ese concurso y de tal manera se agrega otro inconveniente a los ya mencionados.

Sugiere que hasta tanto se adjudique la licitación de construcción del mencionado puente, se disponga el mejoramiento de la traza del camino que sale al distrito La Llave, y hace notar que por ese camino presta un servicio de transporte de pasajeros la empresa TAC, hecho que obliga a contar con un camino en las mejores condiciones de transitabilidad. Refiere, que en la provincia de San Luis, ya quedó terminado el tramo de camino que enlaza con la ruta a La Horqueta y que llega a Beazley y que se trabaja en el sector Beazley - La Horqueta.

Expresa finalmente la entidad que el camino Monte Comán - La Horqueta, por demás demorado hasta el presente, nos alienta el propósito que la Dirección Nacional de Vialidad al evaluar la importancia y trascendencia que el mismo tiene muy especialmente en las actuales circunstancias, para el desarrollo de diversas zonas de producción, de consumo y de complementación económica del país, le asigne prioridad para su pavimentación y terminación. Señala que se estima necesario para ello que se lo incluya en los planes viales de ejecución inmediata que ha sido previstos para ser atendidos con los recursos provenientes de créditos otorgados por el Banco Mundial.

Todo el brillo para sus fiestas y reuniones

SALONES Lucero ALTA JERARQUIA
CDRA. DE LOS ANDES 921 - SAN JOSE
ADM. 9 DE JULIO 1138 - CDAD. TEL. 231210

TRASNOCHE DOBLE
SU NOMBRE-CODIGO EN LA CIA ES CONDOR. EN LAS PROXIMAS 72 HORAS CASI TODOS EN LOS QUE EL CONFIA TRATARAN DE ASESINARLO!
DINO DE LAURENTIIS presenta
ROBERT REDFORD / FAYE DUNAWAY
CLIFF ROBERTSON / MAX VON SYDOW

3 DIAS DEL CONDOR
PROHIBIDA MENORES DE 18 AÑOS
CON JOHN HOUSEMAN Dirigida por SYDNEY POLLACK
eastmancolor
COMPLEMENTA:

Del productor de "Bullitt" y "Contacto en Francia"
EL ESCUADRON IMPLACABLE (The Seven-Ups)
PROHIBIDA MENORES DE 18 AÑOS
Estrellas ROY SCHEIDER - TONY LO BIANCO
COLOR
HOY GRAN CINE OPERA

DIA DEL NIÑO
Hágale más dulce su día

Con BOMBONES CARAMELOS CHOCOLATES BOMBONES DE FRUTA MASAS DECORADAS PARA ELLOS POSTRES Y MIL GUSTOS MAS
confitería Tivoli
HOY Y MAÑANA ATENDEMOS HASTA LAS 22 HS.
9 DE JULIO 1023 - TEL. 243500
SAN MARTIN 1021 - TEL. 242635

TRASNOCHE 0,45
Ann Margret en
AMOR y COMPAÑIAS
COLOR
prohibida menores de 18 años

además:
FEROZ Y DESPIADADA: ...un vértigo de violencia!
LOS HOMBRES DEL "KLAN"

RICHARD BURTON

LEE MARVIN
PROHIBIDA PARA MENORES DE 18 AÑOS
CAMERON MITCHELL LOLA FALANA LINDA EVANS LUCIANA PALUZZI
cine GRAN REX

PREMIER HOY TRASNOCHE

Ni la humillación podía salvar a su hijo, pero sí el chantaje.
VEREDICTO
SOPHIA LOREN JEAN GABIN
TECNICOLOR PROHIB. MEN. 18 AÑOS
EXPERIENCIA PREMATRIMONIAL
ORNELLA MUTI - ALESIO ORANO
Prohibida men. 18 años Warner Bross

La Bodega del 900
HOY CENA
NOCHES BAILABLES
ORQUESTAS TODOS LOS RITMOS
RESERVAS a los Tels. 262773 - 262775

HOY
CENA SHOW ESTELAR
Con la sensacional presentación de:
LOS MANANTIALES el más alto nivel del folklore
MARIANO MORENO gracia-chispeante y alegría
CHACUMBELE música y baile del Trópico
GRUPO SILENCIO conjunto internacional
Y además la magia... magia... de ATLANTIS EL MAGO
RESERVE MESA AL TELEFONO 220897
Restaurant LA PERLA
LAVALLE 22 - PLAZA GODOY CRUZ

RESTAURANT Y CONFITERIA
PICCOLINO'S
ALMUERCE Y CENE
SERVICIO DE TE - CAFE Y LUNCH
SARMIENTO 234 - TEL. 248944
HOY SABADO Abierto toda la noche
DOMINGO: todo el día
31|7|F|31|7

FABRICA TEJIDOS DE PUNTO
LINEA MODERNA CALIDAD MASIVA
Bien acreditada Capital y Gran Buenos Aires, dispone para CORREDORES con
BUENA CARTERA
zonas libres en todo el país. Dirig. por carta con amplias referencias a:
Sr. GERENTE DE VENTAS
Coronel Díaz 1737/6º/26
CAPITAL FEDERAL
31|7|F|93491|31|7

Parrillada LA CARRETA
HOY - MAÑANA y DOMINGO, 12 y 21 HORAS
Actúan LOS HNOS. ROSALES y RAMONCITO ANDRADE
LOS 3 DE GUEMES y MENDOZA DUO
ACCESO NORTE 2223 — GUAYMALLEN
30|7|C|700|31|7

El Castillo
HOY Cene como un Rey en El Challao
GRAN SHOW
Avda. CHAMPAGNAT
Frente Iglesia
Res. 217393 - 253326
DOMINGOS ALMUERZOS
31|7|F|93550|31|7

AFIM
AGRUPACION CORAL DE CAMARA DE PAMPLONA
Martes 3 - 21.30 hs. TEATRO CITY
SOCIOS 50% Ticket Nº 7 - Localidades Boletería del teatro
26|7|C|975|26|7

ARTESANIA
VIÑA DEL MAR
MUEBLES RUSTICOS CHILENOS
Artesanía en muebles y decoraciones. Diseños exclusivos. Precios de fábrica.
ESPEJO 33 (ALTURA SAN MARTIN 1.300)
LAS HERAS CREDITOS
31|7|C|005|31|7

FOTOS CARNET
FOTO ALADINO
RETRATOS - CREDITOS
San Juan 1392 - Tel. 218285
27|5|F|Pte.|A

cantina EL LOBO
GRAN CENA SHOW BAILE
Club Gimnasia y Esgrima Parque Gral. SAN MARTIN
LOS MANANTIALES Folklore de alto nivel
MARIANO MORENO Gran humor
CLAUDIO DE PAUL El showman de América
GOLONDRINA RUIZ Señor de las cosas nuestras
RESERVAS A LOS TELEFONOS .... .. 216322 - 230271 .. ...

AVISOS CLASIFICADOS

Compra y Venta de Propiedades

A PROPIETARIO compramos casa, departamento, lote o finca. Godoy & Pelaia. Máxima seriedad inmobiliaria. Gutiérrez 585. Teléfs. 285543 251597. 22|5|F|81131|Pte.

A COMPRO casa, departamento o terreno. Hasta $ 1.000.000. Contado. Escribir a Los Andes Nº 1.000.

A MINNI, mañana publica (50) avisos, como de costumbre, observe, medite, la "ALTA" capacidad, rapidez y seriedad de sus operaciones. 31|7|F|93664|31|7

A METROS Mitre, Glén., linda casita 2 dormitorios, comedor, garage, patio. Total $ 1.900.000. Recibo auto 70. Facilidades. Llaves H. D'Angelo. Pellegrini 2539. Ciudad. T. 252122. 30|7|F|93368|31|7

A - CASA 2 dormitorios, living de 5 x 5, cocina-comedor de 6 x 4, mesadas marmoladas, calefón térmico, 2 baños, garaje, lavandería, despensa, patio embaldosado, fondo parquizado, 1.000.000 contado, resto convenir. Zeballos 129, a 30 mts, calle San Martín G. Cruz. 31|7|C|843|31|7

A GUTIERREZ, Maipú, fabulosa oportunidad, casa desocupada, 3 dormitorios, dependencias, anticipo 175.000.000. Patricias Mendocinas 1608. Ciudad. 31|7|F|93639|31|7

A PANQUEHUA casa quinta, parral, frutales, agua. Recibo automóvil. - 214316. 31|7|C|982|31|7

A PARTICULAR vendo residencial con casa, muy bien ubicada, gran oportunidad y bajo precio. Contado y facilidades. Tratar: Corrientes 446, Dpto. 1, Mendoza. 31|7|T|8195|1|8

ANTISISMICA, sobre Laprida, ciudad, 2 plantas, 4 dormitorios, dependencias, anticipo 250 millones. Patricias Mendocinas 1608 Ciudad. 31|7|F|93662|31|7

ANTISISMICA sobre 25 de Mayo, 1ª Sección, 2 dormitorios, dependencias, anticipo 145.000.000. Patricias Mendocinas 1608. Ciudad. 31|7|F|93661|31|7

ANTISISMICA sobre Saavedra, San José, 2 dormitorios, dependencias, anticipo 90.000.000. Patricias Mendocinas 1608. Ciudad. 31|7|F|93660|31|7

ANTISISMICA sobre Alvear, Godoy Cruz, antigüedad 1 año, 2 dormitorios, dependencias, anticipo 175.000.000. Patricias Mendocinas 1608. Ciudad. 31|7|F|93659|31|7

BARRIO Parque Drummond, antisísmica a estrenar, 3 dormitorios, 2 baños, todo confort, cochera, 420 m2. terreno. Contado $ 2.500.000 y facilidades. - Los Alamos 268, Teléf. 980981, Drummond, Luján. 30|7|F|93402|1|8

BOMBAL SUR vendo urgente antisísmica 2 plantas, 4.300.000, mitad contado o 3.700.000 contado total. - Otra Residencial Barrio Maestros, 3 dormitorios, 2 baños, cochera 3 autos. Pegado a Costanera, 2 cuadras de San Martín, Godoy Cruz, 2.100.000 contado y facilidades o 3.800.000 contado. De mañana: Benturino - Colón Nº 669 - 246927. De tarde: Barrio Magisterio, calle Nº 1231, Godoy Cruz. Teléfono 227689 - Lugones. 31|7|F|93525|31|7

BONITA casa 6ª Sección, americana, 3 dormitorios, 2 baños, garage, 2 salones, 2 patios, parrales, frutales, agua. Recibo automóvil. - 214316. 31|7|C|982|31|7

BONITA casa tres dormitorios, cocina, baño, garaje, living, Guaymallén. Vende Francica, España 1057. Tel. 249762. 29|7|C|367|31|7

BARRIO Trapiche, vendo antisísmica 3 dormitorios, total pesos 3.200.000. Facilidades. Atiendo de 14 a 18 horas. Anzorena 418. Bº Bancario - Godoy Cruz. 31|7|C|788|1|8

COMPRA-VENDE Benturino: Lotes, casas, departamentos, negocios, fincas, Colón 669 - 246927. Lugones. 27|7|F|92480|31|7

CASA s|Olascoaga, Guaymallén, vendo. Benavente 4457, Villa Nueva. Tel. 261155. 29|7|F|93239|31|7

COMPRO bodeguita en desuso o antigua, capacidad de piletas aprox. 100.000 litros, con fuerza y agua para instalación pequeña industria. Radio 20 Km. del centro. Patricias Mendocinas 1695. horario de comercio 30|7|F|93350|1|8

CASA de fin de semana 70 m2. 2.000 metros de terreno. Frutales, vendo o permuto por casa en Godoy Cruz. Tel. 252516. 31|7|C|680|1|8

CASA 2 dormitorios, dependencias, 380 metros terreno, contado y facilidades. Otra: living, 2 dormitorios, 6ª, $ 160.000.000 Paso de los Andes 3080. 31|7|C|827|31|7

CASA corte antiguo, céntrica, todos servicios, teléfono, desocupada, $ 1.500.000. - Beltrán 173. Teléfono 254487. 31|7|F|93485|31|7

COMPRO finca 8 - 15 hects. Preferible con olivares. Dispongo 3.000.000 contado. No más de 20/25 kms. Mza. Interesado directo. Tel. 252516. 31|7|C|680|1|8

CASA 2 dormitorios, dependencias, 380 metros terreno, contado y facilidades. Otra: living, 2 dormitorios, 6ª, $ 160.000.000 Paso de los Andes 3080. 31|7|C|827|31|7

COMPRAMOS fincas para nuestra clientela. Casa Munello. Salta 1242. 30|7|F|03358|1|8

CASAS mixtas con local, Videla Correa, 3 habitaciones, dependencias, 380 metros terreno, contado y facilidades. Otra: living, 2 dormitorios, 6ª, $ 160.000.000 Paso de los Andes 3080. 31|7|C|827|31|7

CASA corte antiguo, céntrica, todos servicios, teléfono, desocupada, $ 1.500.000. - Beltrán 173. Teléfono 254487. 31|7|F|93485|31|7

COMPRO finca 8 - 15 hects. Preferible con olivares. Dispongo 3.000.000 contado. No más de 20/25 kms. Mza. Interesado directo. Tel. 252516. 31|7|C|680|1|8

CASAS material 2-3 dormitorios, Godoy Cruz, Las Heras. Desde 50.000.000. Saldo 30 meses. José Federico Moreno 1575. 31|7|F|93607|2|8

CASA de barrio urgente, vendo. Tratar manzana 7, casa 14, Barrio San Pedro, San Martín, Sábado tarde y domingo todo el día. 31|7|C|950|1|8

CASA 4ª Sección, 2 dormitorios, 2 salones, dependencias. Total 400.000.000, anticipo 50%. José Federico Moreno 1575. 31|7|F|93613|2|8

CONFIENOS su casa o departamento en alquiler, buena garantía y remuneración. San Martín Sur 80. Godoy Cruz. - 221087. 31|7|F|78736|31|7

COMPRO casa o departamento en Godoy Cruz, buena ubicación. - T. 221087.

CHACRAS de Coria, s|M 1.000 m2. c|Besares al 700 lotes con agua y luz. Mansilla. Chile 836. Tel. 30|7|F|9

DEPARTAMENTO interno coaga, Guaymallén, ve navente 4457. Villa Nu 261155. 29|7|F|

DEPARTAMENTO tipo ca buen estado, una plant leta Barraquero sobre S tín, 2 ó 3 dormitorio comedor, patio, $ 180.0 cilidades. Paso de los A Ciudad. 31|7

DEPARTAMENTO 2 do vendo en D. Hudson dad, $ 2.000.000 y fac F. Molina 702. Ciuda 31|

DEPARTAMENTO vend B. Justo al 600. Des todos los servi|os 0|95

VENDO FINCA

VEINTITRES HECTAREAS IDEAL PARA CHACRA

a 23 Kms. Ciudad de Mendoza y 4 del pavimento, pozo electrificado de 12" con salida de 10", derecho de riego, casa para encargado, con luz, agua y baño instalado. Tractor Deutz seminuevo, con implementos, yeguarizo, herramientas, cortina de álamos, 3 Has. de Ciruelos, resto nivelado.

—PRECIO: $ 9.000.000 CONTADO—

Recibo parte de pago: Casa - Departamento Ciudad.

Tratar: CONFORT INMOBILIARIA - Gutiérrez 375 - Tel. 257964 - Mza.

31|7|F|93547|1|8

CEMENTO $ 350

Todo para la Construcción.
Godoy Cruz 3171 - Villa Nueva - Teléfono 261589
15|7|F|72901|Pte.

Vendo Cilindro para Doblar Chapas

2 METROS DE LARGO
TRATAR: Barrio Cano, Manzana "M" E-2 - Dpto. 6 - Ciudad.
30|7|C|093|1|8

VENDO CANASTOS PLASTICOS

Para damajuanas de 5 y 10 litros, con manija - NUEVOS. Bandera de los Andes 4948.
30|7|C|506|31|7

Expreso Camionera Andina

25 DE MAYO 282 — TELEFONO 241241 — SAN JOSE - MZA.

A nuestros distinguidos clientes y amigos les comunicamos que a partir del 2 de agosto, ampliaremos nuestros servicios desde Mendoza: Fray Luis Beltrán, Palmira, San Martín (Zona Este), etc., Luján, Maipú y alrededores con servicio de retiradas y entregas a domicilio y siempre con la RAPIDEZ Y SERIEDAD QUE NOS HA CARACTERIZADO.

31|7|C|880|1|8

Particular Vende

Rural Ford Falcon 1969 y Valiant IV 1967. Tratar en Alsonsina Storni 766, Godoy Cruz
31|7|F|93594|1|8

Gallinas Vendo

PRECIOS ESPECIALES A REVENDEDORES
OZAMIS 279 - TEL. 972639
MAIPU - MENDOZA
30|7|F|93343|31|7

Autos y Camiones Viejos Compro

CUALQUIER MARCA Y ESTADO PARA DESARME
ITUZAINGO 2925 - TEL. 216530
29|7|T|8128|31|7

Oportunidad en 30 Meses

SAN MARTIN

AUTOMOVILES

DODGE 1500	75
FIAT 600	68
CITROEN AMI-8	74
FIAT 128 IAVA	74
DODGE 1500	73
FIAT 125	72
FIAT 600 R	72
RENAULT 4 S	70
FORD FALCON	65

PICK-UP

FIAT 125 MULTICARGA	73
RASTROJERO	69-73

CAMIONES

DODGE DP600	72
DODGE DP 500	70
FORD F600	66
BEDFORD DIESEL	65
FORD F600	62

HOY SABADO DE 9 a 13 y de 16 a 20 HORAS
MAÑANA DOMINGO DE 9 a 13 HORAS

INTERES MAS BAJO DE PLAZA

PRIMO MESCHINI S.A.

BOULOGNE SUR MER 260 - SAN MARTIN
31|7|F|93603|31|7

JOSE y DOMINGO B. SELLA

Tiburcio Benegas 776 — Martilleros Públicos — Teléf. 247447 - Mendoza
Orden Pizería, Estudios Jurídico y Contable p/cierre y consignatarios varios.

GRAN REMATE SIN BASE

En calle TIBURCIO BENEGAS 776 - Ciudad

Soberbio horno pizero nuevo. 2 heladeras vitrina equipo Emero. Heladera puertas. 3 cortadoras flambre. 3 balanzas abanico 15 kilos. Equipo calefacción auto. Caja empotrar. Picadora de carne eléctrica industrial. Balanza reloj 25 kilos. Máquina escribir Remington último modelo, planillera. 5 heladeras garantizadas. 8 televisores nuevos y usados. 5 máquinas de coser y bordar Necchi último modelo eléct. y otras. Lavarropas nuevos y usados. 6 cocinas. Taladro eléctrico 13 mm. Batidora Kenwood Cheff. Motores ¼ H.P. Ventiladores y turbos. Fragua c/motor. Enceradora nueva. 6 bicicletas. 10 garrafas. 300 colchones. Grabador Grunding. Juegos de jardín hierro. Calefón instantáneo. Máquina fotográfica 35 mm. Mesada cocina. E pelos. Apliques antiguos. Molinillo café. Amplificador c/bandejas profesional. Herramientas.

MUEBLES: 15 juegos dormitorios nuevos y usados Españoles, Platinum, Coloniales, Francés etc., con y sin ropero. 10 juegos de comedores nuevos y usados con modular, en cedro, americanos, etc. 6 soberbios escritorios ministros y otros. Armarios metálicos. Fichero. Sillones escritorio giratorio. 2 regios mostradores. 8 finos modulares. Mampara. 20 puertas. Portón. Cama señorial. Vitrina 20 cajones Baúles. Chapa zinc. Cama ortopédica. 35 roperos grandes y chicos. 50 camas de 1 y 2½. Mesas nerolite. Mesas de luz. Cómodas. 30 aparadores cocina. Y todo cuanto se encuentra en nuestra CASA DE REMATES.

MAÑANA 8.30 HORAS — "SU CASA DE REMATES" lo invita a la exposición HOY de 10 a 12 y de 16 a 20 horas.

31|7|F|93535|31|7

Viviendas Económicas

de premoldeados SIHL, comunica que ya llegaron las placas de cemento, para viviendas, cerramientos, habitaciones, etc.

Invitamos a empresas constructoras, cooperativas de viviendas y particulares a concurrir a:

Avda. LIBERTAD y PEDRO DEL CASTILLO
Villa Nueva - Gllén.

SABADOS Y DOMINGOS DE 9 A 13
Y DEMAS DIAS EN HORARIO DE COMERCIO

31|7|F|93635|1|8

Confíe su DODGE en quien le da mayor garantía... departamento de SERVICIO MECANICO

PRIMO MESCHINI S.A.
RIOJA 1448
ESTACIONAMIENTO PROPIO

URGENTE

por viaje
Líquido RENAULT 12 BREAK 1975, 20.000 kilómetros, aire acondicionado, de fábrica, vidrios polarizados. Patente de Mendoza. $ 1.100.000. Tratar: Hotel Balbi - Señor CRISTL
31|7|C|936|31|7

DOBLADOR DE CHAPA ESPECIALIZADO EN PERFILES

PARA CARPINTERIA METALICA - SE NECESITA
Dirigirse a: ESTABLECIMIENTOS GUARNERI
Pedro de Valdivia 840 Oeste - 5400 - SAN JUAN
31|7|F|93654|1|8

PRECIO OPORTUNIDAD

Amplia casa, 1.000 m2. de terreno. Zona Barrio Bombal Sur. Montevideo 271 - Teléf. 248954.
— MENDOZA —
31|7|F|93597|31|7

ATENCION BODEGUEROS

DISPONEMOS DE TELAS PARA PLACAS DE FILTROS
Ventas: CASA LIGONIE 25 de Mayo 474 - Ciudad de San Martín - Mendoza. - Teléf. 21227.
31|7|C|868|1|8

VENDO CHEVROLET 814 MODELO 1975

Con volcador metálico Baco, 70.000 kms. $ 3.500.000
Bernardo Houssay 198 — Ciudad
TELEFONO 216232
31|7|T|8225|1|8

VENDO Ford 350 Diesel

RECIBO RASTROJERO
Saavedra 542 - San José
31|7|C|943|1|8

INDUSTRIAS METALURGICAS PESCARMONA S.A.

REQUIERE
PARA MANTENIMIENTO DE PLANTA

Técnico en Electrónica Industrial

Debe acreditar una experiencia mínima de 5 años. Se ofrece excelente remuneración y amplia posibilidad de progreso técnico y económico.

Presentarse con antecedentes completos:
CERETTI 244 — GODOY CRUZ — MENDOZA

31|7|F|93598|1|8

Falcon Ranchero

1975 casi sin uso
— VENDO —
TRATAR: Colón 432 - Ciudad
28|7|C|087|31|7

VENDO Equipo Nertabloc

Para soldadura eléctrica y argón con torcha, reductor y mangueras; y 1 aparejo 2 t. 3 de alzada, o permuto por Rastrojero 70 en adelante. Bº Cano Manz. M E-2. Dpto. 6. Ciudad. 30|7|C|093|1|8

DEPARTAMENTO A ESTRENAR

2 DOSMITORIOS.
DEPENDENCIAS DE SERVICIO.
Mitre 685 — Mendoza
31|7|C|972|1|8

TONELEROS

y REMATADORES DE CASCOS AL TANTO

Presentarse de 8 a 12 y de 14.30 a 18 hs.

WASHINGTON 223 - DORREGO - GLLEN.

31|7|F|78727|1|8

JAULAS

Para gallinas ponedoras
VENDO - GRIMALT
25 de Mayo - Los Corralitos
31|7|F|93637|31|7

VENDEDOR EXCLUSIVO

Se necesita para la venta masiva de productos primera línea en el comercio de toda la Zona Este. Con radicación en San Martín o Palmira. Datos personales y referencias a Fabricante (31), Pte. Bte (36). Diario LOS ANDES.
31|7|C|906|1|8

NECESITAMOS

JUBILADO Para tareas de oficina, con conocimientos de contabilidad. Horario de comercio. Todo el día. Dirigir carta manuscrita a: Casilla de Correo 179, Mendoza.

GUANO

DE CABRA - PRIMERA
— COMPRO —
RONDEAU 131 - TEL. 291183
31|7|C|690|31|7

RURAL DIESEL

VENDO
Especial transporte personal o reparto. Permuto, facilidades. RAWSON 701 — PANQUEHUA
LAS HERAS — TELEFONO 216396
31|7|C|005|1|8

Necesito Alquilar

FABRICA DE MOSAICOS
Salta 1743 — Ciudad
TEL. 215254
31|7|C|924|31|7

TOTORA

$ 3.000 el paquete
ANDRES SANCHEZ
LIBERTAD y GODOY CRUZ
VILLA NUEVA
31|7|F|93545|1|8

AVISOS CLASIFICADOS

(Viene de la Pág. anterior)

Compra y Venta de Propiedades

DEPARTAMENTO Galería Tonsa, ambiente, aire acondicionado, 1.200.000. Piso 9º "B"
31|7|C|866|1|8

DEPARTAMENTO Bº Cano 2 dormitorios dependencia, impecable estado, anticipo 108.000.000 - Mendocinas 1608 - Cdad.
31|7|F|93678|1|8

DEPARTAMENTO planta baja, - San Antonio, Cdad, 2 dormitorios, dependencias, anticipo 0.000.000 - P. Mendocinas 08 - Cdad.
31|7|F|93665|31|7

DEPARTAMENTO 4 años construido 2 dormitorios, placard, próximo Acceso Norte, Total 190 millones. Contado y facilidades. 6418.
31|7|C|977|31|7

DEPARTAMENTO Villa Nueva, desocupado, refaccionado, 2 dormitorios, cocina, galería, baño, patio, total 680.000, particular, recibo auto chico moderno. Gutenberg 3892, Villa Nueva.
31|7|F|93641|1|8

DEPARTAMENTO José Federico Moreno, 2 dormitorios amplios, placard, alacenas. Total 3 millones. Recibo bonos nacionales y otros valores. - 246418.
31|7|C|977|31|7

DEPARTAMENTO interno Rodeo de la Cruz. Contado, facilidades, recibo automotor. Godoy Cruz 1284, Guaymallén.
31|7|C|902|31|7

DEPARTAMENTO material, interior céntrico, 2 dormitorios, dependencias. Total $ 180.000.000. Anticipo 50%. José Federico Moreno 1575.
31|7|F|93616|2|8

EL PASTAL vendo 18 Has. de campo rodeado de fincas, electricidad en la puerta. Recibo automotores, San Luis 285, Teléf. 17119.
31|7|F|93631|1|8

VILLA Hipódromo: tres dormitorios, 420 m2., $ 1.250.000 y facilidades. Contini, T. 248101.
31|7|C|871|31|7

BERMEJO: sobre asfalto 1 casa modesta, agua, luz, seguridad, $ 3.000.000, mitad contado, permuta casa o lote. Contini, Tel. 248101.
31|7|C|871|31|7

SECCION disponemos de todos tipos y comodidades en casas. Consúltenos. Paso de los Andes 3080.
31|7|C|827|1|8

GUAYMALLEN inmediaciones Ruta, casa habitación, patio cubierto, entrada camión, 1.000 m2., $ 750.000 y facilidades. Contini, Tel. 248101.
31|7|C|871|31|7

VENDO: Lavalle, 40 hects. viña, potrero, olivos, chacra; 8 hects. chacarral y viña. Otras fincas. Godoy Cruz 45.
31|7|C|847|31|7

VENDO El Chilcal, veinte hectáreas, pozo, tractor, casa, galpón.
31|7|C|982|31|7

VENDO casa 6ª Sección, living mármol, 2 dormitorios alfombrados, cocina comedor totalmente equipada, amplia piesa para baño, garaje, patio, terraza. $ 1.000.000, facilidades. Paso de los Andes 3080.
31|7|C|827|31|7

COMPRO campos, tierras, financiación urgente. Inmobiliaria Mza. 1354.
31|7|C|984|31|7

VENDO piso frontal, living comedor, cocina comedor, baño, 2 dormitorios, amplia terraza. Recibo bonos nacionales y otros valores. - 246418.
31|7|C|977|31|7

LOTE en Las Heras con pieza, agua, luz. Contado $ 150.000; saldo $ 4.000. Jujuy 123.
30|7|T|8146|31|7

LOTE: La Puntilla (Ugarte, ruta Panamericana), 500 m2., pesos 500.000 y facilidades. Contini, Tel. 248101.
31|7|C|871|31|7

LOTES 6ª Sección: 123, 126 y 326 metros. Paso de los Andes 3080.
31|7|C|827|1|8

LOTE 221 metros en Pueyrredón 820, ciudad, anticipo 200.000.000 recibo coche, casa o pequeña finca - P. Mendocinas 1608 - Cdad.
31|7|F|93666|31|7

LOCALES comerciales varias medidas, sexta, sobre Jorge Calle 208, Ciudad, vendo particularmente.
31|7|C|998|31|7

LOTE 300 mts2. en Buenos Aires. Buenas Facilidades. Tel. 215085.
31|7|C|989|31|7

LOTE: Vendo urgente 11 x 47 c/ planos aprobados p/tinglado, frente monoblock San Antonio. Cortijo, Espejo 271. Piso 4º. Of. 4. Santander.
31|7|F|93583|1|8

MAR DEL PLATA vendo o permuto por similar Mendoza, hermoso chalet nuevo. Tel. 217313.
28|7|C|42|1|8

PROPIETARIO vende casita lindísima, 2 dormitorios, living-comedor, metros Bombal. Godoy Cruz. - 224840.
30|7|C|627|1|8

PARTICULAR vende hermosa casa ampliada en barrio Bancario. Teléf. 222754.
31|7|C|686|1|8

POR AUSENTARME vendo casa dos plantas en construcción - Cabranes 323 - "La Floresta" - V. Nueva - Gllén.
31|7|F|93682|1|8

URGENTE compro lote 6ª Sección, Barrio Cantú ó 5ª, cerca parque. Teléfono 258077.
31|7|C|827|1|8

VENDO casa adobe, con salón para negocio, 130 millones contado. Total, 230 millones. Roberto M. Ortiz 1254. Villa Hipódromo. Tel. 225028.
30|7|C|665|1|7

VENDO campo 500 Has., Barrancas. Gral. Paz 86. - 218660|63.
30|7|C|674|31|7

VENDO departamento, segundo Barrio Comercio: 2 dormitorios y demás dependencias, pesos 2.200.000, facilidades. Tel. 291188. Atención: sábado y domingo, mañana.
31|7|C|877|1|8

VENDO casa antisísmica: 3 dormitorios, dependencias y amplio salón para negocio, $ 3.200.000, facilidades. Tel. 291188. Atención sábado y domingo, mañana.
31|7|C|877|1|8

VENDO finca de 5 hectáreas. Preguntar Molinero Toleda 1750. Las Heras.
31|7|C|461|1|7

VENDO lote 200 mts.2, Maipú, 5 cuadras Cristalerías Cuyo; agua y luz. Informes: Avenida España 3338. Villa Nueva. Gllén.
31|7|C|529|31|7

VENDO departamento Las Heras, una cuadra San Martín. Tratar Pedro Molina 735. Guaymallén. Tel. 259413.
31|7|C|541|1|8

$ 350.000.- contado; saldo convenir: Casa centro Villa Nueva, 3 ambientes. Oportunidad. Chile Nº 4626. Villa Nueva.
31|7|C|783|31|7

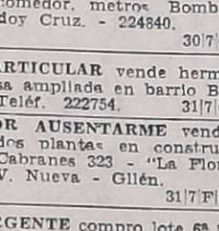

Compra y Venta de Negocios

DISPONGO amplio salón para comercio, con baño privado, trabajo personal y movilidad (incluiría depósito y teléfono), en excepcional zona de San José. Acepciaría representación distri-

EN CARRIZAL: Estación de servicio, guardería náutica, restaurante. Alquilo, vendo o permuto. Informes: Paso de los Andes 509. Mendoza.
30|7|T|8166|1|8

MERCADO 6ª Sección, vivienda alquilable mercaderías, instalaciones. Anticipo 60.000.000. Recibo automóvil. José Federico Moreno 1575.
31|7|F|93591|2|8

MERCADO con propiedad, instalaciones. Anticipo 90.000.000. Total 195.000.000. José Federico Moreno 1575.
31|7|F|93588|2|8

MERCADITO con maquinarias casa Barrio Infanta. Recibo casa antisísmica. 214316.
31|7|C|982|31|7

NEGOCIO zapatería, zona centro, total 100.000.000 contado 50 % - Recibo coche y efectivo - P. Mendocinas 1608 - Cdad.
31|7|F|93667|31|7

OPORTUNIDAD vendo despensa en pleno centro, acreditada clientela por tener que ausentarme Tucumán 239, Ciudad, de 9 a 12 y 17 a 22.
31|7|T|08203|1|8

RESIDENCIALES varias, amobladas, céntricas, teléfono. Anticipo 90.000.000. Recibo automóvil. José Federico Moreno 1575.
31|7|F|93585|2|8

RESTAURANTE zona centro, buena ubicación, total 200.000.000 facilidades - P. Mendocinas 1608 - Cdad.
31|7|F|93668|31|7

SE VENDE fábrica de mosaicos, T. 243709, Dorrego, Guaymallén, Mendoza.
31|7|C|886|2|8

VENDO farmacia pleno centro de esta ciudad. Poste Restante diario LOS ANDES - Farmacia (Nº 6).
1|8|C|323|1|8

VENDO instalaciones despensa o permuto. 6 de Setiembre 669. Las Heras.
29|7|T|8102|1|8

VENDO o permuto taller completo de herrería de obra por camioneta 67 en adelante o camión. Santiago Roppolo 6616. Buena Nueva - Guaymallén.
31|7|C|793|1|8

VENDO kiosco en pleno centro Luján. Recibo permuta. Teléfono 960376.
31|7|F|93566|2|8

Compra y Venta de Muebles

A. AMITRANO - Martillero. Teléfono 247711, Aristides Villanueva 332, ofrezca muebles, antigüedades, maquinarias artículos generales. Pagamos mejor Anticipamos dinero. 9 6|F|2375 Pte

A. BENTURINO Tel. 244335-248730 ofrezca muebles, antigüedades, artículos en general. Colón 669. 3|3 Pte

A. SELLA. Tel. 247447 - Martillero. Tiburcio Benegas 776, ofrezca muebles, artículos hogar, máquinas usadas; dinero en el acto. 11|2|F|6972 Pte.

A PRIMERA oferta vendo dormitorio enchapado, nuevo. Rufino Ortega 420, Ciudad.
31|7|C|858|1|8

CAMAS 1 plaza, $ 4.400. Estufas kerosene, $ 3.300. Colchón cuillman, $ 3980. Dormitorio matrimonial, $ 29.980. Lavarropas pesos 17.980. Ofertas Casa Keli. San Martín 2253 - Mendoza.
16|7|F|76843|31|7

DORMITORIOS, $ 2.980 por mes; comedores $ 2.250 por mes; televisores, $ 4.999 por mes; lavarropas, $ 1.490 por mes; juegos living, $ 2.999 por mes; 20 meses sin anticipo, sin intereses. Keli Hogar - Las Heras 450. Mendoza.
16|7|F|76859|31|7

FABRICA juegos living entrega juegos modernísimos nuevos y recibimos juegos, viejos. Parte de pago, saldo convenir. Teléfono 230564.
27|7|T|08033|2|8

JUEGO de escritorio, 4 piezas, flamante estado, sábado y domingo unicamente de 10 a 13 horas, vendo 9 de Julio 1357. Piso 3.

Compra y Venta de Automotores y Cubiertas

ANDES AUTOMOTORES
ROBERTO WAINSZTEIN
O'Brien esquina Alberdi
San José

Mercedes Benz 250, modelo 1967	$ 700.000
Cupé Dodge RT 1974	$ 280.000
Rural Fiat 128, 1974	$ 290.000
Chevrolet 1964-1968, varios	$ 150.000
Rambler Rural 380 modelo 1969	$ 220.000
Fiat 600, 1969	$ 140.000
Renault 4, 1967	$ 95.000
Rambler 1966	$ 120.000
Renault Gordini 1964	$ 99.000
Fiat 1.500, 1964	$ 150.000
Fiat 600, 1961	$ 70.000
Isard 1961	$ 58.000
Rural Hansa 1961	$ 63.000
Jeep Carrozado 1960	$ 60.000
Dodge 1946	$ 45.000
Ford 1934	$ 39.000
Camioneta Chevrolet modelo 1966	$ 145.000
Jeep Pick-up 1958	$ 89.000
Camión Chevrolet modelo 1957, c|volquete, alta y baja	$ 150.000

Y FACILIDADES A 30 MESES O PERMUTO

Aceptamos Documentos y adicionales como parte contado. Planes Especiales a Empleados Públicos y Policiales.

HOY ABIERTO TODO EL DIA.

31|7|F|93563|31|7

"SALINAS AUTOMOTORES"
AUTOMOVILES

Fiat 600	1975
Peugeot 404	1973
Cupé Torino	1972
Renault 12	1972
Cupé Torino	1967 y 1968
Fiat 1100	1963
Valiant I	1962
Ford "A" cerrado	1931

Vendo - Permuto - Facilidades
Godoy Cruz 790 - San José
Teléf. 259009.
31|7|C|978|31|7

A PEUGEOT, Fiat, Falcon, Torino. Las más prestigiosas marcas. ¿Dónde...? Riccieri Automotores, San Luis 540.
28|7|C|130|1|8

A PEUGEOT 404 modelo 1973, impecable vendo. Paso de los Andes 509 (estación de servicio), Mendoza. Sábado todo el día; domingo hasta las 12.
30|7|T|8153|31|7

A RENAULT 61-62, 80.000 y cuotas. Godoy Cruz y Avellaneda. Villa Nueva.
30|7|F|93453|31|7

A 4-L|64 90.000 y cuotas. Godoy Cruz y Avellaneda. Villa Nueva.
30|7|F|93451|31|7

A RASTROJERO 71 vendo o permuto. Godoy Cruz y Avellaneda. Villa Nueva.
30|7|F|93449|31|7

A R-4|69, 120.000 y cuotas. Godoy Cruz y Avellaneda. Villa Nueva.
30|7|F|93447|31|7

A CUPE Chevy 71 vendo o permuto. Godoy Cruz y Avellaneda. - Villa Nueva.
30|7|F|93445|31|7

A ESTANCIERA 64|58, 90.000 y cuotas. Godoy Cruz y Avellaneda. Villa Nueva.
30|7|F|93443|31|7

A BAQUEANO 60, 80.000 y cuotas o permuto. Godoy Cruz y Avellaneda. Villa Nueva.
30|7|F|93439|31|7

A CAMION Ford 46. Vendo. Total 100.000. Godoy Cruz y Avellaneda. Villa Nueva.

A CAMION Dodge 57, motor Perkins. Vendo o permuto. Godoy Cruz y Avellaneda. Villa Nueva.
30|7|F|93433|31|7

A CAMION Bedford 66, volquete. Vendo o permuto. Godoy Cruz y Avellaneda. Villa Nueva.
30|7|F|93431|31|7

A ESTANCIERA 58, oferta 100.000 total. Godoy Cruz y Avellaneda. Villa Nueva.
30|7|F|93457|31|7

A RURAL Unión 65. Vendo o permuto. Godoy Cruz y Avellaneda. Villa Nueva.
30|7|F|93461|31|7

A FIAT 1500|67, impecable. Vendo o permuto. Godoy Cruz y Avellaneda. Villa Nueva.
30|7|F|93459|31|7

A ESTANCIERA 65 100.000 y cuotas o permuto. Godoy Cruz y Avellaneda. Villa Nueva.
30|7|F|93467|31|7

A VALIANT III G.T. vendo, impecable, motor 0 Km., $ 280.000. Federico Moreno 2023 o 2024 - Ciudad.
31|7|C|758|1|8

A VENDO Cupé Dodge 1973 excelente estado $ 650.000. Av. de Acceso y Las Cañas. Berteto y Virdó.
31|7|F|93672|31|7

A RAMBLER 64, 120.000 y cuotas o permuto. Godoy Cruz y Avellaneda. Villa Nueva.
31|7|F|93673|31|7

A VENDO camión Dodge 1957, motor 1973, acepto permutas. Belgrano 2726, Ciudad.
31|7|C|005|1|8

A FORD Taunus 75, 2300 cc., 7.000 Kms. reales, impecable, particular a particular. Vendo contado, (escucho ofertas). Aguado 343, ciudad.
31|7|F|93623|1|8

A RENAULT 4S 72, vendo, barato o permuto. Italia 1741, Trapiche. Teléf. 223317.
31|7|C|922|31|7

A CAMIONETAS Chevrolet modelos 1972, 1969, 1968, 1967 y 1964 con cúpula. Interés 4½ %, facilidades, permutas. San Miguel 1885, Las Heras.
31|7|C|005|31|7

A FIAT 600 - Mod. 71 inmejorable permuto mayor o menor precio - Recibo auto grande doy facilidades - Guiralde 466 - Dorrego - Espejo al 1.000 - Tel. 242585.
31|7|T|8224|31|7

A PERMUTO Peugeot 404 mod. 1968, por Chevy del 70-72. Alvarez Condarco 2074. Godoy Cruz. Villa Hipódromo.
31|7|F|78756|31|7

A OFERTA, camioneta Ford, modelo 1960. $ 205.000, en excelente estado. San Miguel 1885. Las Heras.
31|7|C|005|31|7

A - FIAT 600, 76, cero kilómetros, menos del costo. Contado y 13 cuotas sin interés. Recibo permuta. Necochea 202. Barrio Bancario - Godoy Cruz.
31|7|C|839|1|8

AGENCIEROS, hermoso Dodge Coronado 1972, precio reventa, permutas. Descuento prendas. Lucero Gutiérrez. - Corrientes 29. Ciudad.
30|7|C|596|31|7

ATENCION Ford 38, precio total 55.000. Godoy Cruz y Avellaneda. Villa Nueva.
30|7|F|93455|31|7

AUTOMOVIL Fiat 1100 - 63, mecánicamente bien. Líquido $ 16.500.000 m|n. contado. Godoy Cruz 790 - San José.
31|7|C|978|31|7

ATENCION Gordini 1969, impecable, vendo, permuto, facilidades. Alem 230. Cdad.
31|7|T|8215|31|7

ATENCION Fiat 600 1970 impecable vendo, facilidades, permuto. - Alem 230. Ciudad.
31|7|T|8214|31|7

AUTOMOVILES: Chevrolet modelo 1967 Super de Lujo; Chevrolet modelo 1965; 4-L modelo 1967-1965; Fiat Familiar modelo 1965. Interés 4½%. Facilidades, permuto. San Miguel 1885, Las Heras.
31|7|C|005|31|7

AUTOMOVIL Siam Di Tella 63, buen estado, vendo. Lavalle 333, Cdad.
31|7|C|965|31|7

AUTO Unión 67, impecable vendo, recibo permutas. Tiburcio Benegas 346, Godoy Cruz.
31|7|F|78750|31|7

AUTOMOVILES: Dodge 1500, 75;

AMI 8 modelo 73, nuevo, vendo o permuto. Tropero Sosa 421, Guaymallén.
31|7|T|8183|1|8

AUTOMOVIL Mercedes Benz 220, excelente estado, vendo, permuto, facilidades. Don Bosco 40.
31|7|C|809|31|7

ACOPLADO 3 ejes con tanque 20.000litros, recibo permutas. - Paula Albarracín 1690, San José.
31|7|C|835|1|8

¡ATENCION! contado líquido Citroen 67, Mitre 1841.
31|7|C|874|1|8

BEDFORD 61, motor 65. Vendo. Benavente 4457. Villa Nueva. T. 261155.
29|7|F|93219|31|7

BERLINA Fiat 1600 - 72; Motor F-100, 69, completo. Permuto - Vendo. Lisandro Moyano 854. - Las Heras.
31|7|C|904|1|8

CITROEN 1967 vendo con $ 9.000.000 y facil. - San Luis 285.
30|7|F|93377|31|7

CUPE Torino 1972, impecable, vendo o permuto. Facilidades. San Luis 285.
31|7|F|93627|1|8

CIEN UNIDADES: Automóviles, pick-ups, Jeeps, Rurales, Camiones. Todas las marcas, modelos, necesidades, posibilidades. Permutas, facilidades. Miguel Angel Riccieri. San Luis 540.
28|7|C|130|8|2

CUPE Dodge Polara 73, vendo. Benavente 4457, Villa Nueva, Teléfono 261155.
29|7|F|93154|31|7

CUPE Chevy 72, vendo. Benavente 4457, Villa Nueva, Tel. 261155.
29|7|F|93157|31|7

CUPE Torino 71, vendo. Benavente 4457, Villa Nueva, Tel. 261155.
29|7|F|93178|31|7

CUPE FIAT 800-66, vendo. Benavente 4457, Villa Nueva. Teléfono 261155.
29|7|F|93190|31|7

CADILLAC Special Super Lujo, impecable, de Embajada, regalo permuto. Beltrán 173. Teléfono 254487.
30|7|T|8149|31|7

CITROEN 2 CV, modelo 1969, color rojo, impecable estado, vendo contado o financiado. Avda. España 233, Mendoza.
31|7|C|760|1|8

CAMIONETA Chevrolet 73 impecable vendo. Zapiola 1195, Dorrego, San José.
31|7|C|789|1|8

COMPRO Dodge 1.500 entrego Ami 8 resto contado - Benavente 3564 - V. Nueva.
31|7|F|93676|31|7

CAMION M. Benz 55, M. 64, volcador, caja 5ta. permuto chata auto Avellaneda 630 - V. Nueva.
31|7|F|93680|1|8

CUPE Torino 69, particular, vendo, permuto. María Curie 6555. Bº Santa Ana. Tel. 260997.
31|7|F|93670|31|7

CAMIONETA Ford 46 "original", vendo, permuto; Rural; Furgoncito. Río Negro 2077 - Guaymallén.
31|7|C|975|31|7

CAMION Mercedes Benz 312, modelo 61, 4 gomas nuevas, motor y bomba inyectora recién hechos Godoy Cruz 25, Maipú, vendo con facilidades.
31|7|F|93621|1|8

CAMIONETA Ford - Mod. 68 camión De Soto - Mod. 57 impecable - vendo Salta 1893 Cdad.
31|7|T|8222|1|8

CAMION Dodge 67, bueno, volcador Baco, frenos aire Perkins. Vendo total $ 1.700.000. Permuto propiedad, automotores, propietario. Manuel Moreno 250, Godoy Cruz. Tel. 222628.
31|7|C|993|31|7

CUPE Fiat 1600-71, flamante. Vendo contado $ 620.000. - Manuel Moreno 250, G. Cruz. Tel. 222628.
31|7|C|993|31|7

COLECTIVO Chevrolet mod. 1973, en perfecto estado trabajando en muy buena línea, vendo, condiciones a convenir. Buenos Aires 90. G. Cruz. Tel. 221757.
31|7|C|910|1|8

CITROEN 3 C.V. 1972 nuevo con 5.000 kilómetros. Garibaldi 488. Ciudad.
31|7|C|261|31|7

CUPE Chevy 72 muy buena, vendo o permuto, Juan G. Molina 425, Dorrego.

COMPRO Fiat 1500 camioneta, entrego Fiat 600, diferencia a convenir. Vélez Sársfield 741, Dorrego, Tel. 245512.
31|7|C|860|31|7

CHEVY 69 impecable, vendo con $ 19.000.000, facilidades, permutas. San Luis 285.
31|7|F|93625|1|8

CHEVROLET 72. Vendo, Benavente 4457. Villa Nueva. Tel. 261155.
29|7|F|93135|31|7

CHEVROLET 66, vendo. Benavente 4457. Villa Nueva. Tel. 261155.
29|7|F|93187|31|7

CHEVY SS 71, vendo, Benavente 4457, Villa Nueva, Tel. 261155.
29|7|F|93166|31|7

CHEVROLET 40, vendo, Benavente 4457, Villa Nueva. Tel. 261155.
29|7|F|93232|31|7

CHEVY Cupé SS 72, primera mano, 59.000 Kms reales, pinturara fábrica, vendo, recibo menor precio: Tropero Sosa 564, Maipú.
31|7|F|93513|1|8

CHATA Ford 38 original $ 40.000 y facilidades. Godoy Cruz 1004. Guaymallén.
31|7|C|902|31|7

CHEVROLET camioneta 65 muy buena permuto por cualquier tipo de auto mayor o menor precio doy facilidades - Guiraldes 466 - Dorrego. Espejo al 1000 - Tel. 242585.
31|7|T|8223|31|7

CHEVROLET Pick-Up lujo 72, vendo, contado 550.000,00 Alpatacal 1742, Mendoza.
31|7|C|981|1|8

DODGE Polara 1969 pesos $ 220.000 y facilidades 30 meses. O'Brien y Alberdi, San José.
31|7|F|93600|31|7

DE SOTO KEW 57, M. Bedford, con volquete. Vendo. Benavente 4457. Villa Nueva. Tel. 261155.
29|7|F|93222|31|7

DODGE 57, con volquete. Vendo. Benavente 4457. Villa Nueva. Tel. 261155.
29|7|F|93225|31|7

DUEÑO vendo Fiat 128-1300 L 1974 nuevo, contado, facilidades. - Echeverría 2094. Godoy Cruz.
30|7|C|590|31|7

DODGE 1.500 mod. 1972. Impecable, 9 de Julio 2209.
30|7|C|664|31|7

DODGE 1500, 1973 vendo, recibo permuta. Hungría 800, Godoy Cruz.
31|7|C|759|1|8

DIESEL Ford 350, vendo, recibo Rastrojero. Saavedra 542 - San José.
31|7|C|943|1|8

DI TELLA 1962, bueno. Contado pesos 198.000. Güemes 749. San José.
31|7|C|569|1|8

ESTANCIERA 58 motor 60, vendo con $ 8.000.000. Facil. San Luis 285.
30|7|F|93375|31|7

ESCAPES silenciadores, venta, colocación en Martínez mencionando este aviso descuento especial. Alberdi 648. San José.
20|7|C|852|19|8

ESTANCIERA 69, vendo, Benavente 4457, Villa Nueva, Tel. 261155.
29|7|F|93175|31|7

ESTANCIERA 59 doble tracción - camión Ford 46 con volquete impecable vendo Salta 1893 C.
31|7|T|8221|1|8

FIAT 1600, 70, vendo urgente, Huarpes 860, Tel. 245735, Mendoza.
31|7|F|93529|31|7

FORD 37 con motor 46. Vendo. Benavente 4457. Villa Nueva. T. 261155.
29|7|F|93136|31|7

FORD F-100|68. Vendo, Benavente 4457. Villa Nueva. Tel. 261155.
20|7|F|93142|31|7

FORD Fallane LTD 70, vendo. - Benavente 4457. Villa Nueva. - Tel. 261155.
29|7|F|93181|31|7

FALCON 69, vendo. Benavente 4457 Villa Nueva. Tel. 261155.
29|7|F|93184|31|7

FIAT 600|69, 65, 68, 63, 62, vendo. Benavente 4457, Villa Nueva. - Tel. 261155.
29|7|F|93160|31|7

FALCON Futura 70, vendo. Benavente 4457. Villa Nueva. Tel. 261155.
29|7|F|93183|31|7

FALCON 1971 de luxe, 50.000 kms reales, vendo. Anzorena 145. Godoy Cruz.
30|7|C|494|31|7

FIAT 600, mod. 76 con 500 kms. vendo. Alte. Brown 865. Godoy Cruz

Papa para Semilla

Variedad KENNEBECK Y SPUNTA
PRIMERA MULTIPLICACION

"ALGUACIL Hnos."

Administración T. González 521 - Godoy Cruz - Mendoza - Teléfono: 222752.

Ventas: Mdo. Coop. Prod. Ptos. 85/90. Sarmiento y Pampa, Guaymallén, Mendoza, Teléfono 260466

25|7|F|78560|31|7

CORRALON AVENIDA

OFERTAS

HIERRO de construcción, varilla 12 mts. Nº 6 ... $ 260
CAÑO de luz 5/8 $ 330
BALDOSAS, el mt. 2 ..... $ 320
CEMENTO, la bolsa ..... $ 360
CAL, la bolsa .. $ 200

CREDITOS

TODO PARA LA CONSTRUCCION

San Martín 145

TEL. 216980 - Las Heras

30|7|F|93386|3|8|A

RASTROJEROS

PARA TAXI FLET

Necesitamos 15. Liquidaciones 50 % por quincena. Saldos del 1 al 5 de c/mes sobre facturación. Comisión 10 %. Trabajamos UNICAMENTE con casas de comercios en cta. cte. INUTIL presentarse si no es mod. 67 en adelante y si no está de acuerdo con forma de pago. En caso de rotura o accidentes adelantamos efectivo a cuenta. Deberá firmar contrato. Teléfono 231451.

29|7|F|92978|12|8

FOGUISTA 1ra.

SE OFRECE

Amplios conocimientos todo tipo caldera. R.: J. A. - Roque S. Peña 157 B. Ing. Gral. Gutiérrez.

31|7|C|779|1|8

RENAULT 12

75/76

— NUEVO —
VENDO CONTADO
Chacabuco 447 - Dpto. 2 - Ciudad

31|7|C|766|1|8

BARBECHOS

VIVERO TRES PORTEÑAS

TINTAS, BLANCAS Y OTRAS

ALAMOS HIBRIDOS Y OTROS
RIVADAVIA 23 - TELEFONO 5 - PALMIRA

5|7|F|73731|Pte.|A

MAQUINISTA

Se necesita para retroexcavadora, Tortone 230. Presentarse en Obra Mundial 78. Parque Gral. San Martín.

30|7|C|673|31|7

Pintamos

HOY SU CASA
Empapelados - Decoraciones
MURAL

PAGUELO EN 10 CUOTAS
GODOY CRUZ 246 - Tel. 252971

5|7|F|73739|31|7|A.

MOTOR GASOLERO 4 CILINDROS

con caja cuarta para camioneta o camión. Motocarga Siam 125 motor rectificado. Fiat 600. Vendo. Permuto. Facilidad. - PASO HONDO Y PARAGUAY - BARRIO SAN PABLO - ALGARROBAL. LAS HERAS. Calesita

29|7|C|876|31|7

AVISOS CLASIFICADOS

(Viene de la pág. anterior)

Compra y Venta de Automotores y Cubiertas

JEEP Ika liquido. Total contado m$n. 12.000.000. San Luis 285.
31|7|F|93478|31|7

JEEP IKA 61, vendo, Benavente 4457, Villa Nueva. Tel. 261155.
29|7|F|93196|31|7

JEEP IKA chasis corto, carrozado, pocos ilómetros, vendo. Mitre 3363, Ciudad. Tel. 257217.
30|7|C|552|1|8

JEEP 58 carrozado, motor 0 km. precio total 155.000. Godoy Cruz y Avellaneda. Villa Nueva.
30|7|F|93441|31|7

MULTICARGA 1967 entrego por similar 71-72. Diferencia pago contado. San Luis 285. Tel. 217119.
31|7|F|93620|31|7

MOTOR Ford F-100. Vendo. Benavente 4457. Villa Nueva. T. 261155
29|7|F|93216|31|7

MOTO Zanella 125|73, vendo. Benavente 4457. Villa Nueva. Tel. 261155.
29|7|F|93201|31|7

MOTO Siam 48 vendo por viaje. Precio total: 27.000. Barrio Cano N-4-2.
30|7|T|8155|1|8

MOTOS 150 y 125 motores ofertas. Aristóbulo del Valle 865.
31|7|C|896|31|7

NUEVE millones vendo camión Ford 37 motor 46 - Italia y Libertad - V. Nueva.
31|7|F|93675|31|7

NECESITO vender Fiat Multicarga, modelo 1970, motor rectificado, pintura a estrenar, total pesos 320.000. San Miguel 1885. Las Heras.
31|7|C|005|9|8

OFERTA Renault Dauphine 1964, total $ 115.000. O'Brien esquina Alberdi, San José.
31|7|F|93577|31|7

PEUGEOT 403, 1961, impecable, vendo con pesos 12.000.000 y facil. - San Luis 285.
30|7|F|93379|31|7

PALA cargadora J. Deere, vendo. Benavente 4457. Villa Nueva. - Tel. 261155.
29|7|F|93210|31|7

PEUGEOT 504|70, vendo. Benavente 4457, Villa Nueva, Tel. 261155.
29|7|F|93148|31|7

PEUGEOT 404|72, vendo. Benavente 4457, Villa Nueva. Tel. 261155.
29|7|F|93151|31|7

PEUGEOT 403|61, vendo. Benavente 4457, Villa Nueva. Tel. 261155.
29|7|F|93235|31|7

PEUGEOT 404|66, vendo. Benavente 4457, Villa Nueva. Tel. 261155.
29|7|F|93196|31|7

PARTICULAR vende Jeep IKA 58, carrozado, motor a destapar. Total $ 170.000. Maza y Rodríguez Peña, (gomería). Gutiérrez. (Frente Frig. Vildoza).
30|7|F|93429|31|7

PARTICULAR vende camioneta Dodge 200 diesel. Videla Castillo 2674. Ciudad.
30|7|C|497|1|8

PEUGEOT 403 vendo, 20.000.000 contado, recibo auto menos valor en permuta. Blanco Encalada 2636, Barrio San Ignacio.
31|7|C|801|31|7

PARTICULAR vende Rastrojero diesel 1957 y Fiat 600|1964. Bra. de los Andes 3520. Villa Nueva.
31|7|T|8216|1|8

PARTICULAR vendo R4 - 68. Buen estado. Alem 2077. Benegas.
31|7|C|913|1|8

PEUGEOT 504 XSE 1974, vendo, permuto, Salta 979.
31|7|C|992|31|7

PEUGEOT 403 - 60. Permuto o $ 130.000 y facilidades. - Francia 1450 G. C.
31|7|C|905|1|8

RENAULT R - 12|72, vendo. Benavente 4457, Villa Nueva, Teléfono 261155.
29|7|F|93163|31|7

RENAULT 4-L 64-65, vendo. Benavente 4457, Villa Nueva. Teléfono 261155.
29|7|F|93193|31|7

RENAULT 1969 muy buen estado, vendo o permuto. Facilidades. 9 de Julio 2207.
30|7|C|664|31|7

RENAULT Gordini mod. 63, vendo. Salta 1133, Ciudad. De 16 a 20 horas.
30|7|C|647|31|7

RENAULT 62, mecánica Gordini 67. 130.000 total. Godoy Cruz y Avellaneda, Villa Nueva.
30|7|F|93465|31|7

RENAULT Gordini 67, excelente estado, con $ 100.000, resto convenir. Félix Suárez y Malvinas Argentinas, Villa Nueva.
31|7|C|799|1|8

RASTROJERO Diesel 1974. Vendo o permuto por Dodge o Peugeot 1.500. Tratar Jacinto E. Suárez Nº 454. Las Heras - Mza.
31|7|C|957|958|31|7

R-12|72 vendo, permuto. María Curie 6555. Bº Santa Ana. Tel. 260997.
31|7|F|93671|31|7

RASTROJERO 68, vendo Larrea 1666, 3º Trapiche, cerca escuela.
31|7|F|78751|1|8

RENAULT Gordini 67 impecable vendo urgente - V. López 435 - Cdad.
31|7|C|935|31|7

RENAULT 12-73, primera mano. 27.000 kms. reales y Fiat 600 - 68 impecables vendo. Malvinas Argentinas 202, Godoy Cruz. (Bº Bancario).
31|7|C|878|1|8

R 12 - 1971 excelente estado, permuto únicamente por R 6, iguales condiciones. Chevrolet Especial, con poco uso, impecable. Ambas operaciones ventas particulares. Tratar a partir del lunes. San Martín 827, Ciudad, Mendoza.
31|7|F|93545|1|8

SIAMBRETTA 125, 0 Km. vendo. Santiago del Estero 1450, Godoy Cruz, altura P. de los Andes 2300.
31|7|C|772|31|7

SIAMBRETTA 150 c.c. $ 40.000 líquido. Magallanes 12000. Godoy Cruz (Benegas).
31|7|C|971|1|8

TORINO cupé 1971 estado general inmejorable, permuto menor. 25 de Mayo 311, G. Cruz.
31|7|C|988|31|7

TORINO cupé 1973-70, vendo, permuto. Salta 979.
31|7|C|992|31|7

TRACTOR Fiat S|74, vendo. Benavente 4457. Villa Nueva. Tel. 261155.
29|7|F|93207|31|7

TRACTOR Fahr viñatero 64 - 170 líquido 350.000. Mitre 563 - Gllén.
31|7|F|93643|1|8

TORINO 300 S, 1971, butacas, caja 4ª, como nuevo, vendo, permuto, facilidades. Don Bosco 40
31|7|C|809|31|7

TAUNUS 1958, oportunidad, vendo, permuto, facilidades. - Don Bosco 40.
31|7|C|809|31|7

TAUNUS 1956, muy bueno, vendo, permuto, facilidades. Don Bosco 40.
31|7|C|809|31|7

VENDO o permuto camioneta Apache 61. Bombal 451, Dorrego.
28|7|C|002|31|7

VENDO Ford 350 motor Perkins, buenas condiciones. Mitre 1803, Ciudad.
29|7|C|385|31|7

VENDO camioneta Ford 60 impecable. Olascoaga 1117. San José.
30|7|T|8154|1|8

VENDO coche Fiat 600 modelo 70 y 4-L modelo 67. Bustos. Patricias Mendocinas 1871, Ciudad.
30|7|T|8151|31|7

VENDO 4-L modelo 1967, facilidades. Tito Laciar 936, Villa Nueva.
30|7|F|93405|31|7

VENDO Rambler Classic mod. 1965, único, facilidades. Tito Laciar 936, Villa Nueva.
30|7|F|93407|31|7

VENDO camioneta Siam Argenta mod 1963 buen estado. Facilidades. Tito Laciar 936, Villa Nueva.
30|7|F|93409|31|7

VENDO coche Fiat 1.500 modelo 1967 estado impecable. Facilidades. Tito Laciar 936, Villa Nueva.
30|7|F|93411|31|7

VENDO 2 camiones volcadores Chevrolet 57 y Dodge con motor Bedford, y una cabina Dodge 57, capot y guardabarros de Bedford 57. San Vicente 1441, Villa del Parque, Godoy Cruz.
31|7|C|761|1|8

VENDO Ford Falcon 67 de Lujo

VENDO cinco ruedas completas Fiat 125, cubiertas Cavallino, caja Ford Falcon, tapa cilindros Chevrolet 350 y Fiat 600. Belgrano 805. Las Heras.
31|7|C|005|1|8

VENDO Fiat 1600|71 ó cambio por Dodge Polara o Coronado 70-71. Lencinas 53. Godoy Cruz.
31|7|T|08202|31|7

VENDO o permuto menor precio Peugeot 404 - 66, flamante. Lamadrid 65. Dgo. - Gllén.
31|7|C|974|976|1|8

VENDO acoplado para coche, un motor agricolero. Ituzaingo 1936, ciudad.
31|7|C|923|1|8

VENDO cupé Torino 1972, impecable, recibo permutas, 3 de Febrero 343, Las Heras, Tel. 231567.
31|7|C|944|31|7

VENDO 4L. - Mod. 65 Cayetano Silva 3406 Cdad.
31|7|C|938|1|8

VENDO Fiat - 1600 - Perfecto estado - Juan B. Justo 806 - C.
31|7|C|925|1|8

VENDO jeep IKA 1958, impecable estado. Salta 683 Godoy Cruz.
31|7|F|78758|1|8

VENDO motor F-100 y caja primera sincronizada. Remedios Escalada 3365, Godoy Cruz.
31|7|F||78747|31|7

VENDO o permuto Fiat 125|72, Fiat 600|67, Citroen 3 CV-74, Fiat 128, 73. Financiación bajo interés. San Lorenzo 444, P. B. Dpto. 1. Mza.
31|7|C|991|31|7

VENDO Falcon 71 - 221 palanca al piso, impecable, recibo Rural Fiat 69, en buen estado. Ituzaingó 2821, Ciudad.
31|7|C|907|31|7

VENDO chasis Fiat 682, motor recién reparado, excelente estado. Paula Albarracín 1690, San José.
31|7|C|835|1|8

VOLKSWAGEN Kombi (rural 10 asientos). Hotel Mendoza, Avda. España 1210.
31|7|C|824|31|7

VENDO o permuto Renoleta 4-L por camioneta Ford 65 en adelante, a convenir precio. Hualpa 81, Godoy Cruz, Tel. 226254.
31|7|T|8191|31|7

VALIANT III 1964, impecable. - Vendo, permuto, facilidades. Don Bosco 40.
31|7|C|809|31|7

VENDO acoplado F.H. m|74, 2 ejes óptimas condiciones, acepto coche m|70 en adelante. Tratar: Correa Saá 1567, San José, Gllén.
31|7|C|815|31|7

VENDO Gilera Spring. - Teléfono 292427.
31|7|C|543|31|7

VENDO motor Mercedes Benz 1112, modelo 1966, en funcionamiento. Barrancas Maipú. Calle Burgos s|n.
31|7|C|625|1|8

VENDO Rural Isard, buen estado, contado y facilidades. Laprida 151, Dorrego.
31|7|C|840|31|7

VENDO Gordini modelo 1967, impecable. Tratar: Armani 1665. Godoy Cruz. (Flia. Burgos).
31|7|C|849|1|8

VENDO baranda de Ford F-100, porta equipaje y juego de baño usado. Vucetich 3031. 6ª Sección.
31|7|C|865|31|7

4-S cero kilómetro, vendo. Perú 3026, Ciudad.
31|7|C|005|1|8

140.000 vendo Fiat 600|63. Saenz Peña 1945, plazoleta Barraquero, Godoy Cruz.
31|7|C|912|31|7

7.000.000 m|n y facilidades vendo Ford Taunus 58 - Francia 1450 V. Hipódromo.
31|7|T|8220|1|8

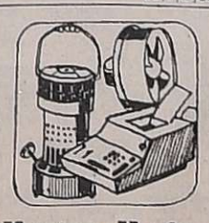

Ventas Varias

A ESTANTERIAS Morwin. Compre ahora y pague el mes siguiente, mejor precio y sin intereses. Vitrinas, góndolas, exhibidores, escritorios, modulares, sillas,, guardarropas, mesas de trabajo. Visítenos o pida promotor. Equipamientos integrales. Alto SRL. - San Martín 520. - Godoy Cruz. Teléfono 220308.
1|7|C|861|31|7

A OFERTAS: mostrador de chapa 1 x 1,80 con 2 estantes $ 9.990, otros de 90 x 100 c|2 estantes $ 6.880; caja mostrador con llave, $ 9.090. Estanterías metálicas 200 x 180 con 10 estantes en 3 cuotas iguales de $ 3.510, sin interés, gran variedad de exhibidores y percheros. - Petazzi Hnos. - Tel. 251406. Ituzaingo 2454.
29|7|C|315|4|8

A. ESTANTERIAS metálicas Leo - Estant. Rioja 1432. Estanterías industriales, comerciales, mostradores, exhibidores con canastos. Muebles para oficina. Somos fabricantes. Ventas con financiación.
27|7|F|91244|31|7

A - TRAJES, vestidos, pantalones, colchones, San Lorenzo 1797. Barrio Sarmiento - Guaymallén.
29|7|C|238|4|8

A VENDO bicicleta Aurorita, plegable. Grabador Four Star y lavador de cabeza para peluquería. Ver Martínez de Rosas 1578, Dto. 3. Ciudad.
31|7|C|914|1|8

A SUS HIJOS regáleles felicidad, pekinés precioso, 1 año, vendo, Lassie enana m$n 79.000. Sábado. Perú 1147. Cdad.
31|7|C|996|31|7

A VER: Heladera vitrina, mostradores, estanterías, ropero, aparador antiguo, garrafas de 10 Kg., bicicleta rodado 28 y bicicleta doble (tadem). La Plata 98 - Mendoza.
31|7|C|888|31|7

A FABRICA DE CALEFONES a leña y querosene, desde $ 3.000, hasta $ 15.000. Bandera de los Andes 2119.
31|7|C|681|9|8

AHORRAR estanterías metálicas, oferta $ 4.500, dos metros alto, 5 estantes, mostradores carniceros vitrinas, exhibidores, créditos. San Martín 2614, Mendoza. 251749.
9|6|F|79796 Pte.

ALMENDRAS semiblandas, vendo por bolsas de 27 kilos, 250 pesos kilo. 9 de Julio 1146. Hermida. Teléfono 231509.
28|7|C|104|1|8

ANTIGUEDADES vendo, compro Sillas Viena, escritorio, apliques, arañas, adornos, mesitas, etc. José F. Moreno 2050, Cdad.
29|7|C|292|2|8

ATENCION polleros líquido heladera vitrina, 3 metros, 50 de largo y cortadora de fiambre automática. Por ausentarme. Tacuarí y 6 de Setiembre - Las Heras.
30|7|T|08176|1|8

APAREJO para 5.000 kilos, desmontable, vendo 65.000. Patricias Mendocinas 1608, Ciudad.
31|7|F|93669|31|7

ARENA, ripio, piedra, 2.300 el viaje. Ladrillones 7,60. Tel. 257080.
31|7|T|08209|31|7

ALAMBRE usado para viña. Tel. 291046.
31|7|C|842|31|7

AMPLIFICADORES 100 W. pesos 27.000, 30W. $ 13.000. - Teléf. 243846.
31|7|C|884|31|7

BALANZAS, heladeras, equipos carnicerías, despensa, bares, confiterías, panaderías. San Martín 2614, Mendoza. 251749.
9|6|F|79795|Pte.

BIANCHI legítima, balanzas, picadoras, hornos etc., directo fábrica. Teléfono 243280.
2|7|F|73101|31|7

BICICLETAS plegables rodado 20, 13.800,00. Somos fabricantes. - Ayacucho 546, Ciudad.
30|7|C|607|31|7

BICICLETA carrera; Reloj pulsera, cronómetro; cubiertas para Rambler, nuevitas. Todo ocasión Blanco Encalada 2636, Barrio San Ignacio.
21|7|C|801|31|7

BOXER puro de cuatro mesas, vendo. B. SUPE, manzana 19, casa 40. G. Cruz. T. 226697.
31|7|C|968|31|7

CAJA fuerte tesoro. Maipú 153. - G. Cruz.
31|7|C|873|1|8

CAÑA pesca, fibra de vidrio, 2 tramos, nueva. Rifle aire comprimido 4,5 mm., regalado. Remedios Escalada 1726. Dorrego.
31|7|C|864|31|7

CACHORRITOS pekineses, finísimos, vendo. Tel. 259628.
31|7|C|967|31|7

CACHORROS Pekineses, el mejor regalo para su niño. Muy finos, dos unicamente, padres a la vista, se venden. Martín Zapata 385, Mendoza.
31|7|C|909|1|8

CACHORROS pekineses, de pedigree, hijos de campeones. - Libano 48. Ciudad.
31|7|C|898|1|8

CHAPA galvanizada lisa ARMCO. Bandera de los Andes 2119.
31|7|C|681|9|8

¡DIA del Niño! el mejor regalo, cachorro Ovejero alemán vendo. Francia 793, Godoy Cruz. Sábado: de tarde, domingo: todo el día.
31|7|C|894|1|8

ESTANTERIAS metálicas modulares, exhibidores. Financiación. Fábrica. 9 de Julio 1733. Teléfono 216535.
27|5|F|20036 Pte.

EN EL DIA del Niño regale un amigo, cachorro ovejero alemán, 60 días. E. Felicciani 2312, G. Cruz.
31|7|C|899|31|7

HELADERA carnicera 6 puertas, 154 P., con forzador aire, seminueva, vendo. Tratar: Estrada 214, Ciudad.
31|7|T|8194|31|7

HIERRO nervado, diámetro 8, vendo 150 barras, $ 410 c|u. Lavalle 2311 - Gllén.
31|7|C|318|2|8

LIQUIDAMOS televisores y combinados, desde pesos: 2.500.000 m|n., con garantía escrita. Compramos usados. Efectuamos reparaciones. Cambiamos tubos. Facilidades de pago. Ameghino 126. Ciudad. Teléf. 253993.
31|7|C|005|7|8|D

LIQUIDO camas turcas, colchones, cómodas, arts. hogar. Corrientes 452. Ciudad.
31|7|C|826|6|8

MOTORES eléctricos precios oferta; soldadoras, compresores, amoladoras, morsas. San Martín Nº 359. Las Heras.
28|7|C|920|15|8

MAQUINAS escribir 650 mensuales, calcular 350, Tel. 215964. Taller Armando.
27|7|C|598|2|8

MAQUINA coser Necchi, Lycia, Mark, 3 automáticas, nuevas vendo. Sáenz Peña 120 Iuján.
31|7|F|93565|31|7

OPORTUNIDAD: Carpa 4 pers. con alero $ 35.000. - Avelino Maure 291. G. Cruz.
31|7|C|911|31|7

OCASION living verde, nuevo, vendo, permuto, $ 18.000. Rodríguez 2863.
31|7|C|515|31|7

OLMOS bola vendo 250 c|u. San Martín 965, G. Cruz. Vivero Alte. Brown 2061 Ch. de Coria (al lado Escuela Nacional Marchionatto).
31|7|C|821|1|8

POLLOS vivos kilo $ 100.- Criadero Aconcagua - Carabelas 102. San Francisco Del Monte. - Guaymallén. Tel 216248 - 215335.
29|7|C|242|31|7

PEKINESES 60 días vendo, muy finos. Granaderos 859. Cdad.
31|7|C|908|31|7

PAJAROS: Armonice el Día del Niño con canto y color, obsequiándole: un cardenal rojo, o amarillo, zorzales, siete cuchillos, calandrias, diamantes, naranjeros, etc., canarios rojos, blancos y amarillos. Pajareras, tramperas, jaulas, alimentos. Las Gardenias. Remedios Escalada 1726, Dorrego, Guaymallén.
31|7|C|629|1|8

PIANO Ronisch, importado, vendo particular. Pedernera 2778, Barrio San Ignacio, Godoy Cruz.
31|7|T|8171|1|8

PEKINES vendo. Carriego 998, barrio San Ignacio, Godoy Cruz.
31|7|T|8186|1|8

PARTICULAR vende urgente lavarropas superautomático "Eslabón de Lujo", seminuevo pesos 40.000 y estufa Berket Salamandra originalísima $ 10.000. Santiago del Estero 533. Ciudad.
31|7|C|527|31|7

RETAPIZAMOS sillas, sillones, divanes, almohadones. Capezzone. Brasil 37, Tel. 290019.
8|7|C|005|6|8

REGALE a su hijo un hermoso caniche blanco, 60 días. Aristóbulo del Valle 736, Mendoza.
31|7|T|08190|31|7

SOLDADORA por punto, vendo. - Benavente 4457. Villa Nueva. - Tel. 261155.
29|7|F|93213|31|7

SOLDADORA eléctrica 200 amp., guardarropas metálico 8 puertas. Vendo. Dr. Moreno 1880. Las Heras.
31|7|C|005|31|7

SINGER, Nauman coser-bordar. Otra tapicera 31K15. Vendo. Clark 262.
31|7|C|920|6|8

SIN-FIN vendo sinueva. Dorrego 1019 - Dorrego. Guaymallén.
31|7|C|844|1|8

TELEVISOR Doverman 23, otro 19, Tocadiscos Winco. Juan B. Justo 471, C.
31|7|C|775|31|7

TELEVISOR Columbia 21" $ 12.000 Grabador cassette $ 8.000. Colón 351. T. 243006.
31|7|C|879|1|8

VENDO o permuto maquinaria carpintería, estado nuevo. Colón 205. San Rafael.
29|7|F|93077|31|7

VENDO máquina aserradero completa. San Lorenzo 140. Teléfono 972203. General Gutiérrez.
30|7|F|93254|1|8

VENDO máquina sodera Bianchi legítima, un pico, con un tubo para anhidrido carbónico. Calle 25 de Mayo 2024 - Guaymallén.
30|7|C|491|1|8

VENDO estantería metálica, balanza, heladera familiar, mostrador metálico. Guido Spano Nº 257. Godoy Cruz.
30|7|F|78695|31|7

VENDO grupo eletrógeno motor 90 H.P. Ener de 70 H.P., Avda. San Martín 1764 Este, Tel. 22011 - San Juan.
30|7|F|93414|1|8

VENDO semilla de orégano. Sargento Cabral 450. Las Heras.
30|7|C|611|1|8

VENDO proyector diapositivas, importado, sin uso. Kodak 750 control remoto. Verlo: Francisco Alvarez 61 2º piso. Dpto 2. Mendoza.
30|7|C|689|31|7

VENDO dormitorio matrimonial nuevo, marca Platinum, 1 cama cucheta, con guardarropas, 1 mesa nerolite con 6 sillas tapizadas. Perú 3332. Cdad.
31|7|T|08207|31|7

VENDO, permuto desmalezadora portátil, práctica, corta madera, maleza. 242363 - 247364.
31|7|C|960|31|7

VENDO sierra sin fin, chica y balanza abanico de 15 kg. Godoy Cruz 605. Cdad.
31|7|C|967|1|8

VENDO máquina coser, zapatero y pulidora. Sarmiento 1753. Las Heras.
31|7|C|005|31|7

VENDO minicalculadora importada y secador de cabellos, de pie, barato. Granaderos 165 Ciudad.
31|7|C|990|31|7

VENDO máquina tejer industrial, Placenza, 800 agujas Nº 10, con devanadora eléctrica. Saavedra 190. San Martín.
31|7|F|93638|31|7

VENDO arado 7 y 8 para caballos; desorilladora, fragua y soldadora 380 amperes. Oportunidad. Videla Castillo 2634, Ciudad. - Teléfono 256733.
31|7|T|8192|31|7

VENDO sacón piel de nutria, pesos 22.000. Llamar 247352.
31|7|T|8193|1|8

VENDO perro ovejero negro y manto negro de 4 y 6 meses respectivamente. San Luis 699,

AUTOS USADOS AUTOS USADOS AUTOS USADOS

Oportunidad ¡Usados!

En 30 meses

PERMUTAS

AUTOMOVILES

AUTOMOVILES

DODGE 1500 SPL.	71-72-73-75
FIAT 600	66 71 73 75
CITROEN AMI 8	75
DODGE GTX	74
FIAT IAVA 128	74
DODGE 1500 GT 90	74
RENAULT R-12	74
FIAT 128	71 72 73
DODGE CORONADO	71-72-73
RENAULT 850	68 70 71
PEUGEOT 504	70
PEUGEOT 404	70
FORD FALCON	69
RENAULT 4	69
CITROEN 2CV.	68
VALIANT IV	67
VALIANT III	64

CAMIONETAS

FIAT 125, MULTICARGA	74
DODGE T-100	73
DODGE DIESEL	71
RASTROJERO	71-73
DODGE GASOLERO DP-200	71
CHEVROLET	62 65
DODGE D-100	64

HOY ATENDEMOS DE 9 A 13 Y 16 A 20 Hs.

INTERES MAS BAJO DE PLAZA

PRIMO MESCHINI S.A.

CONCESIONARIO DODGE

RIOJA 1448 MENDOZA

USADOS AUTOS USADOS AUTOS USADOS

31|7|F|935601|31|7

EMILIO BENTURINO

Av. Colón 669 - Mza. Martiller o Público Tels. 248730 - 244335

Extraordinario GRAN REMATE SIN BASE

HOY SABADO desde las 15 Horas
MAÑANA DOMINGO desde las 9.40 Horas
en la Vieja Casona de AGUSTIN ALVAREZ 638 - Ciudad

ANTIGÜEDADES - OBRAS DE ARTE - CUADROS - MUEBLES VARIOS Y MATERIALES DEMOLICION

SABADO desde las 15 Hs.: Materiales de demolición: Gran portón de hierro "Colonial", 2 hojas y 2 balcones (todo colocado); Chapas de zinc, tirantes de pinotea, tablas de piso, soleras, puertas y ventanas, celocías, ladrillos, tanque de agua, caños varios, etc. Art. del hogar y adornos varios: Heladera familiar 2 puertas "Kenia" de acero inox. Máquina de coser automática "Singer" y otra. Tocadiscos stereo "Grundic" con bandeja y dos bafles, 2 televisores "Motorola" y "Franklin". Grabador a cassetes. Proyector de diapositivas. Lavarropas. Arañas. Espejo. Combinados provenzal. Estatuas de mármoles. Gran agua manil de porcelana. Apliques. Farol de mateo. Jgos. y piezas sueltas en acero inox. Máq. de tejer. Hamaca de Viena, etc., etc. Muebles y Vs.: Jugo. de dormitorio con ropero en cedro moderno. Jgo. de comedor "Chipendale". Roperos. Cómodas. Camas. Provador "Luis XVI". 2 mesas para directorio grandes. Sillas. Gran jgo. de living francés "Luis XV" y sillas de sala. Jgo. de sala de Viena y otro "Colonial". Gran sofá curvo con almohadones en pluma. 2 sillones "Savonarola", etc., etc.

DOMINGO desde las 9,30 Hs.: Conjunto biblioteca y escritorio francés. Gran dresoire con espejo "Luis XV" dorado a la hoja. Piano de estudio imp. Organo elect. 2 bandoneones. 2 violines. 1 pistón y mandolina. Bombo chino y otro español con vitreau. Gran mueble "Boul". Mesa colonial con mármol. Gran vitrina de sala. Reloj de pie ½ carrillón. Gran fuente para agua y estatuas para jardín, todo en marmolina. Gran juego de comedor "Renacimiento" macizo y tallado. Arañas de comedor y de sala. Juegos de living francés y berger. Cantidad de adornos de porcelana antigua. Floreros. Estatuas de mármol, bronce y petit-bronce. Maceteros. Potich "Sevres". Jarrones chinos. Juegos de té y café en porcelana china muy antigua. Manteles y carpetas antiguas en hilo. Juego de copas de cristal y cubiertos alemanes. Máq. de escribir "Olivetti mod. Estudio 44 y de sumar elect., etc., etc. Gran Pinacoteca: Como broche final remataremos la gran pinacoteca con obras de los siguientes artistas: "Fernando Fader", "Fidel de Lucía", "A. Bravo", "Koe - Koe", "Pardo", "Azoni", "R. Zuvirat", "Sobich", "Schiapasco", "Giordano", etc., etc.

COMUNICADO: La mercadería vendida debe ser retirada mañana DOMINGO a partir de las 14 horas, ya que la vieja casona debe ser demolida de inmediato.

VISITE EXPOSICION HORARIO CORRIDO

ORO

—JOYERIA BASSO—
PAGO 110.000 Gr. Of.
— Rescato Pólizas —
SAN JUAN 1359

27|7|C|727|2|8

¡SUPER OFERTA!

ARENA - RIPIO - PIEDRA
$ 2.500
TELEFONO 226269

23|7|F|78542|31|7

VENDO O PERMUTO

POR PROPIEDAD EN SAN JUAN, MENDOZA o SAN LUIS

BODEGA EN CHILECITO: Capacidad 300.000 litros, en perfectas condiciones, con casa de familia.
PARCELA DE TERRENO: En Chilecito, superficie 50 Has.
EQUIPO DODGE 800: Con motor Mercedes Benz, 0 kilómetro, en perfecto estado, con acoplado de dos ejes.
ACOPLADO: De dos ejes con tanque capacidad 10.000 litros.
GRUPO ELECTROGENO: Motor Fiat Diesel 75 HP., 40 kW.
MOTOR PERKINS: 135 HP., reparado a nuevo.

Dirigirse a:
JUJUY 179 SUR - Tel. 27389 y 26177 - SAN JUAN

31|7|F|93656|1|8

ORO

COMPRAMOS MEJOR PRE
A PARTICULARES Y COMERCIANTES
GALERIA TONSA - LOCAL

11|5|F|25525

IAVA 1300 - 7

5.000 km. reales. 50% co
do, 6 meses sin interese
Recibo menor precio. Sarr
1416, casi esq. Rodríguez
ña - Luzuriaga.

31|7|F|9361

Urgente Vendo

OFICINA A ESTRENAR, Zona Bancaria, baño privado. - Montevideo 271 - Teléfono 248954 - Mendoza

31|7|F|94596|31|7

RIPIO - ARENA Y PIEDRA

6 Mts3. $ 3.100
TELEFONO 220542

1|7|F|72849|31|7

CUERO

Sacos - Abrigos - Gabanes - Tapados - Prendas para ambos sexos de Napa - Gamulán - Gamuza.
PRECIOS DE FABRICA
B. Sur Mer 1677 - Ciudad.

17|7|C|27|16|8|A

ACCESO SUR

(Benegas)

VENDO TOTAL o FRACCIONADO 17.000 m2. terreno con 317 metros frente a avenida. Escucho oferta. LLAMAR TELEFONO 980058

30|7|F|93384|31|7

Semillería

BERTOTTO

Hortalizas, Flores y Forrajeras
— CALIDAD Y PRECIOS —
Avda. Bandera de los Andes 142
San José - Teléfono 215232
Horario 9 a 20

30|7|F|93330|31|7

Caballos
Percherone
Mansos de

VENDE ANDRES MOLIN
Calle Los Italianos - Kilóme
RODEO DE LA CRUZ

31|7|C|8

AUTOMOTORES

CALIR

Su Concesionario Marti presenta su nueva línea
RENAULT ARGENTIN
CUPE TORINO
TSX - 0 Km.

R - 12 ..... 0 K
R 6 ..... 0 K
4 - S ..... 0 K

USADOS

BREAK .....
4 - S .....
FIAT 128 IAVA ....
CUPE POLARA ....
GORDINI .....

Rural Falcon 69
$ 200.000
RESTO GRANDES FACILIDADES

ATENDEMOS DOMING
Hasta las 13 horas
AVENIDA COSTANERA NORTE 2315
GUAYMALLEN - MENDO

31|7|F|93648|3

Compras Varia

"A-A". AMITRANO - Ma
Tel. 247711. Aristides Vill
Nº 332, ofrezca muebles
güedades, maquinarias, a
generales. Pagamos mejo
ticipamos dinero. 9|6|F|12

A. SELLA, Martilleros. Tel.
Tiburcio Benegas 776,
muebles, artículos hoga
quinas usadas. - Dinero
acto.
11|2|F|36

A - BENTURINO - Martille
léfono 248730 y 244335. A
lón 669. Ofrezca muebles
güedades, artículos de h
Anticipo dinero.
2|1|F|7

A TRAJES usados compro,
lones, camisas, ropas varia
me 252411. Alberdi 77. Ci
24|7|C

A - AHORA: Oro, brillant
cesitamos. Sáquele mejo
cio. Suba 2 pisos. San
tín 917. Mendoza.
29|7|C

ARADO, rejas, rastra
cos. Compro ocasion
rejas c|aporcador, 10-12
cos. Teléf. 230968, hora
de comercio.
30|7|T|08181|

ANTIGUEDADES compro,
cuadros, muebles, etc.
no 258633.
29|7|

Compras Varia

"A-A". AMITRANO - Ma
Tel. 247711. Aristides Vill
Nº 332, ofrezca muebles
güedades, maquinarias, a
generales. Pagamos mejo
ticipamos dinero. 9|6|F|12

A. SELLA, Martilleros. Tel.
Tiburcio Benegas 776,
muebles, artículos hoga
quinas usadas. - Dinero
acto.
11|2|F|36

A - BENTURINO - Martille
léfono 248730 y 244335. A
lón 669. Ofrezca muebles
güedades, artículos de h
Anticipo dinero.
2|1|F|7

A TRAJES usados compro,
lones, camisas, ropas varia

MECA S.a.
AMOBLAMIENTO DE CALES Y AFINES
ILLOS CERAMICOS
AS PREFABRICADAS
Y
RADOS CERAMICOS
Palmar
Y COLOCACION DE:
ECHO TECHADO
LAST PLASTICO
BOR 200 LITROS
$ 9.750
PONIBLES PARA SUB-AGENTES
PLANES ESPECIALES A EMPRESAS
RUCTORAS Y REVENDEDORES
URQUIZA 357
. 250158 - MZA.
PROXIMAMENTE
también en:
AY 2532/44 - M...

ATENCION EMPRESAS

Importantísima propiedad s/2.200 mts.2. A ESTRENAR. Excelente ubicación con 1.700 mts.2. de salones, oficinas, etc. S/2 PLANTAS. Planos aprobados y materiales necesarios const. 5 Departamentos, 2do. Piso. Asensor, fuerza motriz, teléfonos, vidrieras Blindex, calefacción Delta Temperoil 300.000 c. música funcional, etc. Contado y facilidades. Recibo lote céntrico. Informes: PASO DE LOS ANDES 1984 - CIUDAD

31|7|C|859|31|7

Firma Interesada en Representación y/o Distribución de Encurtidos, Frutas Desecadas y Frutas y Hortalizas Envasadas.

Desea vincularse con productores de la zona Atendemos Corrientes, Misiones, Chaco y Formosa.

— OFRECEMOS Y EXIGIMOS SERIEDAD —

Atendemos día Domingo 1º de 8 a 12 horas: Hotel Excelsior - Hab. 1. - Por correspondencia: Av. España 2148 - Corrientes.

31|7|C|757|31|7

2-VIAJANTES-2

PARA LA ATENCION DE LAS SIGUIENTES ZONAS:

1º) Guaymallén, Rodeo de la Cruz, Rodeo del Medio y Fray Luis Beltrán; 2º) Godoy Cruz, Las Heras, Luján y Maipú. Necesita importante empresa de productos comestibles de primera línea y artículos de limpieza en general. Excelente remuneración. SE REQUIERE: 1º) Residencia en la zona de atención; 2º) Amplia relación y experiencia con clientes mayoristas, supermercados, autoservicios, etc. 3º) Poseer medio de movilidad propio. Escribir a: GERENTE DE VENTAS (25). Poste Restante Diario LOS ANDES, detallando edad, actuación anterior y las más amplias referencias.

31|7|C|794|1|8

FELIX MARIN

MARTILLERO PUBLICO — MATRICULA 1031 — TELEFONO 257900 - MZA.

REMATA SIN BASE

Orden sucesores antigua familia; 3 Mueblerías; Mercadito por cierre y 225 Remitentes de varios nuevos y usados. A martillo corrido.

HOY Sábado 15.45 Hs. - MAÑANA Domingo 9.00 Hs.

DETALLE: Heladera Vitrina Comercial 2 ptas. marca "Sigma" s/nueva. Extraordinaria Heladera Familiar "Siam" 11 pies 2 ptas., perfecto estado, 1.200 chapas acanaladas galvanizadas de 1,80; 2,13; 2,44; 2,73; 3,05; 3,33 y 3,66 mts. de largo x 0,66 mt. de ancho. Cortadora fiambre "Belker". Balanza "Belker" p/2 kgs. Estanterías metálicas. Mueble exhibidor. Mesas y sillas p/bar, bancos americanos. 7 máquinas de coser, bordar y tejer, marcas "Singer", "Liciatex", "Lady Tricot" y otra de calcular antigua. Máquina de coser, bordar y zurcir "Naumann" c/motor a pedal en perfecto funcionamiento. Artefactos para baño. Radio grabador "Champion" imp. Televisores nuevos y usados. Radios, tocadiscos y combinados, stereos y dual de 2 ondas, de mesa y de mueble. Lavarropas a turbina y paleta semi automático, nuevos y usados. Estufas a kerosene, a gas y eléctricas. Planchas eléctricas y a bencina, nuevas y usadas. Tablas para planchar. Cocinas de 2, 3, 4 y 5 quemadores. Campanas para cocina. Alacenas metálicas y de madera. Garrafas. Relojes de pared antiguos "Junghans" y otros modernos electrónicos. Cámara fotográfica antigua "Agfa". Baúles antiguos. Juegos de platería, cristales, porcelana, cerámica y loza importadas, completos e incompletos, de antigüedad. Antiquísimas lámparas. Quinque, legítimas de bronce y cerámica. 50 juegos nuevos de: cubiertos de 62 piezas, batería de cocina de 9 y 10 piezas, de vajilla de loza "Hardfort" de 52 piezas, de copas de cristal de 32, 50 y 62 piezas, y de sábanas de 2½ plazas "Flandia". Lámparas de pie y de mesa, veladores, colgantes, apliques, faroles, plafones y toda clase de artefactos de iluminación en simil-marfil, opalina, cristal, quinque, cerámica, bronce, madera, hierro forjado, etc. Adornos de todo tipo, modernos y de antigüedad. Gran variedad de cuadros y marcos antiguos. Art. de camping: cañas de pescar c/y sin reel. Largavistas. Calentadores y lámparas a gas, bancos, sillas, sillones, reposeras y mesas plegables. Bicicletas n/y usadas. 200 colchones y almohadas en todas las medidas. Alfombras lisas y en fantasía. Mesas, sillas y mesas de luz s/lustrar. Carretillas para albañil o yesero. ¡Y PARA EL DIA DEL NIÑO! Gran cantidad de bicicletas, plegables y de paseo; kártings; triciclos; andadores metálicos y de madera; sillas altas para bebé; coche de paseo, etc.

MUEBLES: Extraordinario juego de comedor estilo inglés de 15 pzas. enchapado, s/nuevo. 10 jgos. de comedor más, de 7, 8 y 9 pzas. varios modelos y estilos n/y usados. Aparador de alzada p/comedor, 3 cpos. c/espejos, de estilo y corte antiguo. Vitrina p/comedor antigua. Percheros de pared. Juego de sala estilo Morocco español de 9 pzas. Consola y espejo, antiquísimos, para sala. Sillón mecedor estilo vienés. Sillas de Viena. Bibliotecas y botineros antiguos. Modulares y módulos de 3 cpos. Sillas de estilo escandinavo, butacas, ½ butaca, majestad, colonial y otras n/y us. Mesas de madera o fórmica: fijas, redondas, óvalas, barril, cola de pezcado, extensibles y otras n/y us. Armarios, aparadores y alacenas p/cocinas. 20 jgos. de dormitorios de 3, 4 y 5 pzas, n/y usados, varios estilos y colores. Petit muebles. Juegos individuales en blanco laké. Roperos, cómodas, camas, cunas, cuchetas y mesas de luz. 12 Jgos. de living de 3 pzas., varios colores. Juegos de jardín de 5 piezas, est. francés y basculante americano.

VISITE EXPOSICION — HORARIO CORRIDO HASTA HORA DE REMATE

Colabora JOSE TRADE - Martillero Público

AVENIDA SAN MARTIN 3071-77 — CIUDAD

31|7|C|024|31|7

CONSTRUCCIONES CIVILES

En departamentos del Gran Mendoza. Reparaciones en viviendas de contratistas de viña y/o en bodegas. No importa la distancia ni el lugar donde se halle la obra. Damos facilidades de pago. - Teléfono 215744 y 231451.

29|7|F|92963|12|8

OPTICO TECNICO TALLERISTA

Ciudad San Juan. Amplias posibilidades de progreso. Excelente remuneración. Enviar curriculum.

OSCAR VIGNLI

Avda. José Ignacio de la Roza 1680 Oeste - San Juan

31|7|F|17411|31|7|D

VIVERO

Gran surtido de plantas frutales en general de primera calidad. Se otorgan facilidades. - Lavalle 614. Tel. 21094. Gral. San Martín. Mendoza.

29|7|F|92945|1|8|A

VENDO 30 HAS. DE CAMPO

10 niveladas, 1 pozo, a 220 mts. de 8" sin motor, $ 2.600.000. - 2.000 Has. campo inculto, en La Central, Rivadavia, $ 15.000 por Ha. - Fincas de 45 Has., otra de 100 y varias de 3, 4½ y más Has. Consulte: Teléf. 42587, Sr. Rodolfo Gómez - De 13 a 15 y 21 en adelante. SAN ISIDRO 726 — RIVADAVIA

31|7|F|93581|31|7

MUY BARATAS..!

MOTOSOLDADORAS "LINCOLN"

Tratar en: SOBREMONTE 432 — CIUDAD

31|7|F|93571|1|8

HOY SABADO - 15 HORAS
Y DOMINGO DESDE LAS 9 HORAS
HASTA TERMINAR

Martilla: OSVALDO A. DE LA RETA

LAMADRID 889 - RIVADAVIA

ATENCION ZONA ESTE • POR RENOVACION GRAN REMATE SIN BASE

TELEVISORES Y BICICLETAS

HELADERAS - MUEBLES NUEVOS Y USADOS
ARTICULOS DEL HOGAR - ELECTRICIDAD
RELOJES Y 2.000 LOTES MAS

LAMADRID 889 - RIVADAVIA

...visores y Combinados Liquidamos

$ 2.500.000 =/ con garantía escrita. Compramos usados. ...os reparaciones. Cambiamos tubos. Facilidades de pago. ...AMEGHINO 126 — CIUDAD — TELEFONO 253993

31|7|C|005|1|8

FIAT 128 - 74

50% CONTADO y 6 MESES

sin interés. Recibo menor precio. Sarratea 1416, casi esq. Rodríguez Peña - LUZURIAGA.

31|7|F|93620|31|7

VENDO PROPIEDAD en UGARTECHE

SOBRE RUTA

15 hectáreas totalmente niveladas. Perforación electrificada y casa. Tratar: Finca Ruiz y Thomé - Km. 40/41 - Ugarteche.

31|7|C|586|1|8

EXCAVADORA

Dispongo en alquiler, para sótanos, canales. Candelaria 1182 Godoy Cruz, Tel. 225936, Mza.

31|7|F|78725|1|8

VENDO TALLER CARPINTERIA

CON DOBLE EQUIPO DE MAQUINA, CON GALPON, VIVIENDA, ESCRITORIO Y TELEFONO. - TRATAR: MOSCONI 356 - CIUDAD. PRECIO TOTAL: $ 16.000.000.

31|7|T|08158|2|8

...ISOS CLASIFICADOS

...de la pág. anterior)

...mpras Varias

...O chatarras, metales, ve...s, maquinarias, motores desarme llamar al Teléfo...172. 23|7|C|541|2|8|D

...O chatarra metales ma...rias, motores, vehículos desarme. Llamar 261743. 29|7|C|397|9|8|D

...O camiones chocados, cha... metales, motores y herra...as agrícolas en desuso. - ...cias Mendocinas 1866. Teléf. ... 31|7|C|862|1|8

...O torno de 1 mt. a 1,20, ... sin caja. Tel. 221087. 31|7|F|78735|31|7

...ES eléctricos compro con... Bobinados rápidos. - San ...n 359. Las Heras. 28|7|C|920|15|8

Ocupaciones ...arias Pedidas

...ADORES, tractorista parra... alojamiento o traslado dia... primitivo de la Reta 1024. - Of. 96. Mza. 28|7|C|921|3|8

...TENCION! Mientras consi... trabajo le ofrecemos una ..., tráiganos cualquier pie... de oro en desuso, dinero en ...to. Girón Argentina. San ...n 917 - Piso 2º - Mza. 29|7|C|291|4|8

...ILES, pintores, azulejistas, ...os, necesita empresa. Chile ... ciudad, 16 a 20 horas. 31|7|C|404|31|7

...DIZ para fábrica fideos - ...sito de 17 a 19 años - Be...nte 591 - G. Cruz. 31|7|T|8208|31|7

...CITESE, aprenda un oficio. ...linas y herramientas, soi...ra, tornería. Fundación E. ...G. Nueva dirección: Lama...999 (altura Dorrego al 700). ...mallén. 16|7|F|76818 Pte

...RATISTA de parrales se ne...a, para zona Montecaseros, ...experiencia y referencias. - ...entarse: Pellegrini 1697, Go... Cruz, Mendoza. 31|7|F|93483|1|8

...ON volcador necesito alqui... por día o por mes - Manuel ...eno 250 - Godoy Cruz - Tel. ...28. 31|7|C|993|31|7

...EADO con amplios cono... ...entos en turismo para ofi... de Buenos Aires, necesi...os. Perú 1008. Mendoza. 31|7|C|834|31|7

... mucho dinero trabajando ...asa, fácil actividad manual, ...os sexos, todas edades. Es... mandando 30 pesos en es...billas para respuesta. Pro...ones Zirconn. Calle 6 nú... 667 (1900 La Plata). 31|7|F|77872|31|7

...NERO 2 veces semanales ne..., traer referencias. Rondeau ... Ciudad. 30|7|T|8144|31|7

...ITO empleado para granja ...parto de huevos. Ozamis 279. ... 972639, Maipú, Mza. 30|7|F|93345|1|8

...ITO señoritas atención bar ...urno en San Rafael. Sueldo ...000. Tratar de 8 a 13 horas. ...n 453, Ciudad. 31|7|C|863|31|7

...ITO pulidor de pisos - doy ...uina - Alfonsina Storni 715 ...aprida - G. Cruz. 31|7|C|941|1|8

...ITO cortador de carne - ...rífico Antoniccell - mer... Central - puestos 9, 10 y 31|7|T|8204|1|8

...ITO vendedoras a domicilio. ...rico Moreno 2575, B-3-6. Sr. ...etti. 31|7|C|946|31|7

...ALES muebleros, carpinte... competentes, necesito. Cha... 105. Mendoza.

OFICIAL mueblero necesito, con sueldo o por su cuenta, todos los transportes a 50 mts. A. Ceretti 54. Godoy Cruz. 30|7|F|78713|31|7

PODADORES viñedos. San Lorenzo 208, 4to. A, 8 a 10 horas. 30|7|C|679|31|7

SRTA. para escritorio necesito, buena presencia. - San Luis 285. 31|7|F|93634|31|7

SEÑORITAS mayores 18, para club nocturno. $ 30.000 p/m. y beneficios. Rivadavia 798 y San Martín 80 - "B". Ciudad. 31|7|C|881|31|7

VIAJANTE disponga vehículo económico, venta al comercio electrodomésticos; damos cartera clientes Mendoza. Escribir dando datos a E.E. (5), Poste Restante diario LOS ANDES. 29|7|C|267|31|7

OFRECIDAS

ENOLOGO ofrecese para planta fraccionamiento o bodega, con experiencia. Calle Bascuñan s|n. Colonia Las Rosas, Tunuyán. 31|7|C|712|1|8

CHOFER mecánico, experiencia en ruta, carga pesada, persona mayor. Tel. 227165. 31|7|F|78745|1|8

Ofrecidos Varios

A DESTAPAR cloacas, desagües, calefones gas, plomería. "Trabajos garantidos". Tel. 250617. 8|6|F|79473||Pte.

"A-CALEFONES" a gas exclusivamente reparamos "Instantáneos y térmicos. Santa Fe 238 Cdad. Teléfonos 261408 y 258853. 8|7|C|016|6|8

A. DESAGOTE pozos y cámaras sépticas, destapes cloacales, cañerías en general. La Moderna. Teléfono 243865. 19|7|C|670|13|8

A DESTAPAR cloacas, cañerías, calefones, plomería. Teléf. 242948. Juan B. Justo 564. Godoy Cruz. 31|7|C|985|2|8

A-ALBAÑILERIA, pintura, carpintería, agua, gas, cloacas, electricidad, techos, pisos, revestimientos, decoraciones, reacondicionamiento muebles, cocinas, calefones, artefactos. Instalaciones comerciales, industriales. Construcciones, ampliaciones. Proyectos, planos. Economía, rapidez, comodidad, garantía. "Integral - Refacciones". - Tel. 254944. 29|7|C|404|2|8

A HELADERAS, lavarropas, termocalefones, reparaciones garantidas. Silva 2938. Teléfono 250471. 2|7|C|357|31|7

A DESAGOTE pozos, cámaras sépticas, limpieza cañerías. UNIMEV. Teléfono 261745. 16|10|F|99829|Pte

A MAQUINAS de coser, arreglos. Taller integral. Lamadrid 430. - Ciudad. Teléfono 249178. 29|7|C|239|4|8

A - PLASTIFICAMOS, pulimos enceramos; colocamos pisos madera. Pintamos casas. - Teléfono 250482. 29|7|C|294|12|8

A - PINTOR: empapelados salpicrette. Recibo objetos a cuenta. Tel. 261564. 30|7|C|650|31|7

ARREGLO general de puertas, portones y ventanas. Se hacen placares de aluminio y madera. Olegario Andrade 815. T. 248493. 27|7|T|08008|5|8

ALBAÑILERIA general, cañerías, plomería, azulejos. Atrás Cooperativa Eléctrica Godoy Cruz. 29|7|C|251|2|8

ALBAÑILERIA, pintura, techos, cielorrasos, piedra laja. Facilidades. Permutas. Tel. 254465. 31|7|C|931|1|8

ALBAÑIL: albañilería general. Impermeabilización techos. Trabajos de urgencia. Tel. 226045. 31|7|F|78743|31|7

COLCHONERO domicilio, lana, pullman, cotín, arreglamos camas, estiramos eléctricos. 25|8|C

CIELORRASOS premoldeados de yeso, rápida colocación, económicos, garantidos. Créditos. Tel. 248874. 28|7|C|018|26|8

ELECTRICISTAS: instalaciones industriales, particulares, comerciales, rurales, planos, facilidades. Tel. 231451. 27|7|C|818|31|7

INSTALACIONES de gas, planos, trámites, service, consulte precios. Teléfono 246061. 28|7|C|127|1|8

LOS ARTESANOS lustro, repaso, reacondiciono, encolo, reformo placares. Teléfono 230564. 29|7|T|8101|31|7

LUSTRAMOS, cambio de color, reformamos, lustre mate, etc. Consúltenos. Tel. 245512. 31|7|C|860|1|8

MAQUINAS eléctricas, motores, bobinajes, reparación general - Atiendo a domicilio. Tel. 247118. 31|7|C|870|6|8

PORTEROS eléctricos, electrónicos, intercomunicadores, teléfonos internos, etc., facilidades, ventas, instalación, servicio inmediato. Tel. 231451. 27|7|C|818|31|7

PLOMERIA de urgencia. Reparaciones al instante. Teléf. 226045. 28|7|T|8052|2|8

PINTURA empapelado, refacciones en general. Teléfono 227964. Señor Paludi. 29|7|C|414|4|8

PLOMERO gasista. Sábado todo el día. Teléfono 222879. 31|7|C|660|31|7

SE OFRECE albañil constructor campo o ciudad, referencias. - Tel. 260363. 31|7|F|93677|31|7

TAPICERIA automóviles muebles, retapizados, toldos, arreglos generales, facilidades. - Teléfono 222631. 31|7|C|005|6|8

Cambiadores y Televisores

A - SERVICIO autorizado Winco, trabajos garantidos. "La Casa del Tocadiscos" - Rioja 1342. 20|7|C|942|3|8

CAMBIE el tubo de su televisor y pagueelo a crédito. Garibaldi 374. Tel. 248066. 10|8|F|81631|Pte.

LIQUIDAMOS televisores y combinados, desde pesos: 2.500.000 m|n., con garantía escrita. Compramos usados. Efectuamos reparaciones. Cambiamos tubos. Facilidades de pago. Ameghino 126. Ciduda. Teléf. 253993. 31|7|C|005|1|7|D

REPARO T.V. y combinados a domicilio en el día. Trabajos garantidos; cambio tubos. Teléfono 253078. 29|7|C|271|31|7

SERVICE a domicilio: televisores, radios, amplificadores, tocadiscos, grabadores, autorradios, stéreos, planchas, secadores, ventiladores, estufas, licuadoras, etc. Laboratorios M. C. Roca 177, Las Heras. Teléf. 230291. 31|7|C|005|31|7

Transporte Escolar

NECESITO transporte escolar, Gomensoro y Sarmiento, Villa Nueva. Familia Lares. 10 a 19. 31|7|C|803|1|8

Casas Rodantes y Embarcaciones

CASAS rodantes, recibo para su venta. Carlos A. Zocco. Güemes y Pueyrredón. G. Cruz. T. 221710. 30|7|F|78704|1|8

VENDO trailer carpa 4 personas. Pesos 150.000. Teléfono 960588. 31|7|C|502|31|7

VENDO trailer para camping 4-6

Comerciales

COMPRO, documentos vino, uva, hipotecarios. Valores en general, teléfono 230564, San Miguel y Burgos, Las Heras. 30|7|T|08159|31|7

MARTILLERO Público desea asociarse a colega con inmobiliaria instalada. T. 226697. 31|7|C|687|31|7

Educacionales

A MEDICINA Ingreso, preparan profesores especializados. Además todas materias secundarias individualmente. S. Martín 276 Ciudad. T. 246172. 28|7|C|057|6|8

A DOMICILIO: Guitarra, curso breve adultos: requisitos vocación, inteligencia. - 2311-7. 29|7|C|113|2|8

INGLES: Enseño a domicilio lunes-sábado. Consultar: Avenida España 2678. 24|7|C|718|24|8

INGRESO Medicina. Grupos hasta 10 alumnos. Iniciamos primer curso 9 de agosto. Tel. 221714. Biritos 490. G. Cruz. 31|7|C|702|2|8

INGRESO secundario, grupos reducidos. Iniciamos 9 de agosto. Biritos 490. Godoy Cruz. 31|7|C|702|2|8

INGRESOS, adelanta materias secundarias, bachillerato acelerado Instituto Columbia. - 242715. 31|7|C|813|2|8

PREPARAMOS ingresos a 1er. año y aplazados en Instituto "Alicia". Morón 298. Tel. 290997 - 290997. 27|7|C|801|31|7

Compra Venta de Libros

LIBROS: Ocultismo, Parapsicología, Yoga. "Hermes". Magallanes 1200. Godoy Cruz. (Benegas) 31|7|C|971|1|8

VENDO Recetario Formoso y obras completas García Lorca. - Urquiza 115 Ciudad. 31|7|C|893|31|7

Extravíos

GRATIFICARE devolución cachorro Caniche negro con collar rojo, extraviado jueves 29 en San Martín al 1700. Teléf. 247790. 31|7|C|729|31|7

Ley 11867

LEY 11867. — Rosario Liliana Santiago transfiere, libre de pasivo a Osvaldo José Pereira y Celedonio Ortega el fondo de comercio dedidado a residencial ubicado en calle General Gutiérrez Nº 490, Mendoza. Reclamos de ley en Patricias Mendocinas Nº 1230

LEY 11867. — Se hace saber a los efectos previstos por la Ley 11867 que el señor José Antonio Godoy con domicilio en calle Rodríguez Nº 1152 de Mendoza, vende a la señora Justa Isabel Guillermet viuda de Sosa, con domicilio en calles 9 de Julio y San Lorenzo de San Martín (Mendoza), su fondo de comercio denominado "Gran Farmacia Los Andes", ubicado en calles 9 de Julio y San Lorenzo de la ciudad de General San Martín (Mendoza). Reclamos de ley, Escribanía Aldo A. Moscetta, 25 de Mayo 26, San Martín (Mendoza). 30|7|F|93248|3|8

Pensión y Piezas Amobladas

A ESTUDIANTES o caballeros, habitación. Rufino Ortega 257. 31|7|C|823|31|7

AMPLIA sala con ½ pensión para 4 caballeros, 4 Srtas. empleadas o 4 estudiantes 2.500 quincenal, calefacción. Tel. 251548 Montecaseros 1682. 29|7|C|383|31|7

ALOJAMIENTO, cocina, cochera. Srtas. cultas honorables, $ 5.500. Teléf. 246896. 31|7|C|762|1|8

ALOJAMIENTO, habitación a la calle pleno centro. Av. España 655. 31|7|C|692|31|7

ALOJAMIENTO se ofrece a señoritas, jóvenes y matrimonios, por día o mensual. Gutiérrez 490. - Mza. 31|7|C|685|31|7

ALQUILO habitación amoblada para 2 personas, en casa familia, buen precio. Blanco Encalada 2636. Barrio San Ignacio. 31|7|C|801|31|7

ALOJAMIENTO estudiantes, inmediato centro universitario. Limitado, serio. Juan B. Justo 641. 31|7|C|791|2|8

ALOJAMIENTO para caballeros a compartir con otros. Ituzaingó Nº 2740. Ciudad. 31|7|C|887|1|8

CASA Flia. recibe señor solo (único) pensionista. Alberdi 1529. - Guaymallén. 31|7|C|795|31|7

CASA de familia dispone habitación amoblada a compartir, señoritas o caballeros. Juan B. Justo 517. Dpto. 2. Ciudad. 31|7|C|419|31|7

DOY pensión a jóvenes, ancianos y señoritas - Rioja 87 C. 31|7|C|933|1|8

DOY PENSION casa de familia estudiante o persona sola, frente Terminal. Tel. 218133. Güemes 294. 31|7|T|8193|1|8

DOY alojamiento a señoritas estudiantes. Hay teléfono. Rivadavia 652. Ciudad. 31|7|C|632|1|8

DOS habitaciones amobladas para matrimonio solo o caballeros, empleados, con o sin pensón. Remedios Escalada 1312. Dorrego. 31|7|C|861|31|7

EN CASA de Flia. doy pensión a Sres. asclanos. - Salta 2552. - Dpto. 2. 31|7|C|845|1|8

FLIA. aloja señoritas, caballeros, 290.000. También sirve comidas caseras. 252267. 31|7|C|964|31|7

HOSPEDAJE caballero o matrimonio, 250.000 mensual. Montecaseros 2011. Ciudad. 29|7|T|08112|1|8

HABITACION matrimonio, caballeros o señoritas. Espejo 242. Ciudad. 30|7|C|601|1|8

HABITACION confortable, comodidades, caballero solo. General Paz 453-55. Ciudad. 30|7|C|655|31|7

HABITACION independiente, derecho cocina, baño con o sin muebles. T. 220903. 31|7|F|78738|31|7

HABITACION con o sin muebles matrimonio o señoritas, 3 personas, derecho cocina, teléfono, estufa; entrada independiente. Godoy Cruz 408. 31|7|C|848|31|7

OFREZCO habitación amueblada, central, baño privado. Sin comida, señora sola. Referencias. Teléfono 255878. 31|7|C|678|31|7

RESIDENCIAL, todas comodidades estudiantes, empleados. Roque S. Peña 266. Cdad. 29|7|C|077|31|7

RESIDENCIAL para personas mayores. Atención esmerada. Roque S. Peña 266. Tel. 218517. - Mza. 29|7|C|077|31|7

VIANDAS sabrosas, abundantes, puntuales, económicas para familias y empleados. Teléfono 251542. 29|7|C|383|31|7

VIANDAS económicas caseras

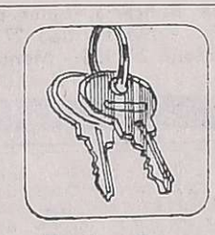

Arriendos y Cambios

A - PROPIETARIOS alquilen por intermedio de Carlos E. Barrera Oro y Juan P. Landart, le garantizamos muy buenos inquilinos y estamos asesorados por abogados prestigiados del foro local, en el aspecto legal. Mitre 1378. Ciudad. T. E. 257726. 9|7|F|75301|31|7

A DUEÑO urgentísimo. Busco departamento, casa, y galpón, teléfono 257080. 29|6|C|400|1|8

A DUEÑO alquilo casa, mínimo 6 habitaciones. T. 220184. 30|7|S|78708|31|7

ALQUILO local muy bien ubicado Godoy Cruz, cualquier negocio. Hablar 243206. 31|7|C|000|1|8

ALQUILO oficina amueblada, baño, teléfono. San Lorenzo 662, $ 16.000. 31|7|C|800|31|7

ALQUILO amplio garaje para depósito o negocio, Las Heras 1726. San José. Gllén. Mendoza. 31|7|C|798|31|7

ALQUILO casa, 2 plantas, 3 dormitorios, demás dependencias. Ver 15 a 19 hs. Pellegrini 999. - Godoy Cruz. 31|7|C|768|31|7

ALQUILO 2 ambientes, personas adultas. - Cobo 1331, Dorrego, Gllén. 31|7|C|519|1|8

ALQUILO casa con negocio de Bar, Despensa y Carnicería. Famatina 900 esq. Bebedero. Rodeo de la Cruz. 31|7|C|698|1|8

ALQUILO 1 departamento a la calle, 1 dormit., cocina, baño. Cadetes Chilenos 542. - Barrio Santa Elvira. S. José. Gllén. 31|7|C|777|31|7

ALQUILO garaje 6ta. Sección, como para negocio. Paso de los Andes 3080. 31|7|C|827|1|8

ALQUILO chalet con 3 dormitorios. Tratar: Bra. de los Andes Nº 3235. Villa Nueva. 31|7|C|807|1|8

ABATE: Alquila departamento "Kolton", estrenar, dos dormitorios, living, dependencias, 30.000. - Montevideo 619. Teléfono 246799. 31|7|C|825|31|7

ALQUILO Dpto. 3 dorm., liv/c., dep. serv. Céntrico. Total pesos 30.000. 9 de Julio 1067, 2º 4. Teléf. 243303. 31|7|C|980|31|7

ALQUILAR urgente necesitamos: casas, departamentos, 2-3 dormitorios, locales y oficinas. Excelente cartera de clientes. Inmobiliaria Mendoza. Mitre 1354. 31|7|C|984|31|7

ALQUILO salón para comercio, depósito, etc. 11 x 5,50, con baño Inmejorable zona San José. Las Heras 1358. San José. 31|7|C|005|31|7

ALQUILO departamento matrimonio solo, dormitorio, cocina comedor, baño. Las Heras. Pesos 10.000,00. Montalto Inmobiliaria. Coronel Díaz 316. 31|7|C|006|007|31|7|D

ALQUILO amplia casa de categoría, con teléfono, en calle Perú 659. Tel. 293035 $ 60.000. 31|7|C|890|1|8

ALQUILO departamento completamente amueblado, teléfono, demás comodidades, 1 dormitorio, comedor, cocina, baño, lavandería. Tel. 254617. 31|7|C|900|31|7

DE CATEGORIA, 1 planta 2/3 dormitorios, 1 comedor con hogar, cochera, patio, jardines, sótano. Informes personales: H. D'Angelo. Pellegrini 2539, Ciudad. 30|7|F|93370|31|7

DUEÑO alquila casa Moreno 2915, micro 15, 18 a 19. 30|7|C|671|31|7

DUEÑO alquila casa antigua 8 piezas, España 2700 $ 28.000 Barrio Bombal, 4 dormitorios, pesos 45.000 con teléfono. 244465, tarde. 31|7|C|010|2|8

DISPONGO local comercial 5 x 8, Sexta. Jorge Calle 208, Ciudad. 31|7|C|998|31|7

EN TUNUYAN: Necesitamos alquilar casa radio urbano, ofertas en horario comercio. Teléfonos 2389 ó 217299. 31|7|C|778|1|8

EMPRESA constructora necesita alquilar local para oficinas - preferentemente con depósito

Pensión y Piezas Amobladas

A EMPLEADA necesito, cama adentro, sin cocina ni planchado. Sueldo $ 7.000. Sarmiento 981. o-doy Cruz. 30|7|T|8175|31|7

A EMPLEADA con o sin retiro, Dpto. chico. Sueldo a convenir. Tel. 247330. Don Bosco 101, 1er. piso. Dpto. "C". 31|7|T|08206|31|7

A EMPLEADA doméstica, c/adentro, entienda niño. - 9 de Julio 1527. 31|7|C|979|31|7

BUEN sueldo, empleada doméstica. Teléfono 960583. 31|7|C|691|31|7

COCINERA/O necesito para hotel, con amplias referencias. Perú 1008. 31|7|C|834|31|7

EMPLEADA cama adentro necesi...

IMPORTANTE EMPRESA necesita CONTADOR PUBLICO NACIONAL

— CON EXPERIENCIA —

Escribir detallando antecedentes y pretensiones P.S.A. (25) Diario LOS ANDES.

31|7|C|867|1|8

DODGE DP 500, carroc. madera y volquete 72
CHEVROLET C 60, freno aire, c/carrocería y volquete 70
DODGE DP 500, con carrocería madera y volquete 67
DODGE DP 400 65
BEDFORD Diesel, carroc. madera y vol. 63
MERCEDES BENZ con carroc. madera .. 62
FORD F-600, Diesel, chasis 62
FORD F-600, carroc. madera y volquete .. 62
BEDFORD Diesel, carrocería rutera 61

ATENCION HOY SABADO
de 9 a 13 y 16 a 20 hs.

STOCK PERMANENTE EN UNIDADES "DODGE" NUEVAS EQUIPADAS PARA TRABAJAR

INTERES MAS BAJO DE PLAZA

PRIMO MESCHINI S.A.

CONCESIONARIO DODGE

25 de Mayo 2586 - San José - Guaymallén - Teléfono 262374 y RIOJA 1448 - Mendoza

CAMIONES USADOS CAMIONES USADOS

GALPON c|terreno y vivienda, G. Cruz. Alquilo depósito, taller. Hablar 243206. 31|7|C|000|1|8

HABITACION derecho cocina, baño, patio. San Martín Sur 291. Godoy Cruz. 31|7|F|78737|31|7

NECESITO "urgente" casa categoría y departamento céntrico 2-3 dormitorios, importantes clientes, excelentes garantías. - Inf.: H. D'Angelo. Tel. 252122. 30|7|F|93372|31|7

NECESITO alquilar departamento chico o casita para matrimonio. Tel. 290326. 31|7|C|892|1|8

PROPIETARIO a inquilino alquila departamento Kolton a estrenar, $ 30.000. Tel. 215429. 31|7|T|08210|31|7

$ 6.000 2 piezas, cocina comedor, baño, patio modesto. - Urquiza 127, Oficina 12. 31|7|T|08227|31|7

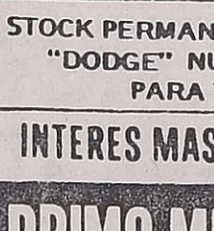

Servicio Doméstico Pedido

EMPLEADA argentina cama adentro, necesito. Inútil presentarse sin referencias. Muy buen sueldo. San Martín 2529, Ciudad. 31|7|F|78755|31|7

EMPLEADA con referencias, buen sueldo. Tucumán 234 - Dpto. 3, Ciudad. 31|7|T|08226|1|8

EMPLEADA cama adentro, Dpto. chico. Presentarse de 9 a 13 hs. Catamarca 31, Piso 7-A, Ciudad. 31|7|C|969|31|7

EMPLEADA servicio doméstico responsable, necesito de 8 a 12.30. Av. Libertad 817, Villa Nueva. 31|7|F|93639|1|8

EMPLEADA cama adentro con referencias. Mitre 2564. Planta Baja. Dpto. 2. Ciudad. 31|7|T|8168|31|7

MATRIMONIO precisa chica ayudar pequeños quehaceres, buen trato y sueldo. Juan B. Justo 344, Ciudad. Tel. 257505.

NECESITO señora/señorita mayor para cuidar niña. Tratar: Garibaldi 468, Ciudad, de mañana y de tarde, en Avda. España 1091, Piso 4º. Ciudad. 31|7|T|8217|31|7

NECESITO medio día señora para servicio doméstico, 3 personas. Tratar de mañana. Garibaldi 468, Ciudad, y de tarde Avda. España 1091, Piso 4º Dpto. 4, Ciudad. 31|7|T|8218|31|7

NECESITO empleada, con referencias, 15 a 20. Sargento Cabral 27, Cdad. 31|7|C|644|1|8

NECESITO empleada doméstica todo quehacer; buen sueldo. Teléfono 291980. 31|7|T|8189|2|8

SE NECESITA ampleada sin retiro, buen sueldo. No presentarse sin referencias. Rioja 613 Ciudad. 30|7|C|563|31|7

SEÑORITA joven de 8.30 a 19 hs para aseo, cuidar niños. Salta 2455. 31|7|C|889|31|7

SEÑORA o señorita mayor sola referencias, atender 3 personas cama adentro, buen sueldo. Teléfono 256074. 31|7|T|8182|1|8

OFRECIDAS

SEÑORA medio día de tarde

Montreal 1976

Los XXI juegos olímpicos

Fútbol

MONTREAL, 30. (Télam - Especial). — Una vez más, la Unión Soviética vio frustrada su esperanza de ganar el torneo olímpico de fútbol, que mañana decidirán Polonia, que defenderá el título, y Alemania Oriental, y debió conformarse con la medalla de bronce, que obtuvo al vencer a Brasil por 2 a 0.

Pero, indudablemente, el triunfo no dio lugar para mucha alegría de los soviéticos, un equipo integrado por profesionales disfrazados, con estrellas que se distinguen en el plano internacional y que asumen la responsabilidad de integrar la representación de su país en toda competencia.

Los brasileños, son un plantel juvenil, de auténticos aficionados, sobrellevaron con entereza la dura prueba y exigieron seriamente a sus empinados adversarios.

Atletismo

El argentino Tito Steiner se encuentra ubicado en la vigésimo quinta posición del decathlon al cumplirse le sexta prueba de la serie, correspondiente a 110 metros con vallas. El atléta argentino sumó 4.473 puntos. La prueba es encabezada por el representante de la Unión Soviética Nikolai Avilov, con 5.254 puntos.

En 110 metros con vallas Nikolai Avilov, de la Unión Soviética, efectuó el mejor registro con 14"20/100. Steiner fue sexto en su serie con 15" 82/100.

—El jurado olímpico de atletismo privó hoy a la representante de la Unión Soviética, Faina Melnik, de la medalla de plata en el lanzamiento del disco, que se había adjudicado ayer, luego de observar el video de la prueba y comprobar que el quinto intento fue interrumpido dos veces y por lo tanto debe ser descartado".

El jurado ratificó así la decisión del juez principal y del árbitro con respecto a la mencionada infracción.

Tras esta decisión, María Vergova, de Bulgaria, recibe la medalla de plata (67,30 metros) y Gobriele Hinzmann, de Alemania Oriental, la de bronce, con un disparo de 66,84 metros. Melnik quedó cuarta con 66,40 metros. La medalla dorada la conquistó Evelin Schlaak de Alemania Oriental con 69 metros (nueva marca olímpica).

—El saltador estadounidense Dwight Stones, actual recordman mundial, quien posee un registro de 2.31 metros protagonizó hoy una curiosa situación cuando se presentó para competir en la serie eliminatoria de salto en alto.

El público lo abucheó insistentemente a raíz de sus declaraciones a un diario local en las que aparece manifestando que "odia" a los franco-canadienses, expresiones que el atleta desmintió.

Stones, lejos de amedrentarse, superó con éxito la valla colocada a un mínimo de 2.16, levantó los brazos alborozado y envió besos a la multitud, que recién calmada cuando Stones aplaudió a un canadiense que saltó correctamente.

Catorce atletas se clasificaron para la final de la que fueron eliminados el cubano Richard Spencer, el brasileño Irajachedid Cecy y el nicaragüense Carlos Abhunza.

—Debido al limitado número de inscriptos, todos los equipos participantes en las eliminatorias de la posta femenina 4 x 100 pasaron a las semifinales, que se disputarán hoy.

Tampoco se efectuaron hoy las eliminatorias de lanzamiento de bala, femenino. Las atletas inscriptas actuarán mañana en la final prevista para las 18.40.

Javier Ostos, de México, fue elegido hoy presidente de la Federación Internacional de Natación Amateur (FINA), durante el congreso de la entidad efectuado hoy en esta ciudad, sucediendo al norteamericano Harold Henning.

Ostos obtuvo 92 votos contra 70 del candidato de las federaciones europeas, el yugoslavo Lambasa.

Vóleibol

Corea del Sur se adjudicó esta tarde la medalla de bronce del certamen olímpico de vóleibol femenino al derrotar a Hungría en cuatro sets, por 3 - 1.

La progresión fue 12 - 15, 15-12, 15-10 y 15-6. La final se disputará esta noche entre Unión Soviética y Japón.

Protesta soviética

El comité olímpico de la Unión Soviética protestó hoy contra las agitaciones antisoviéticas en la villa olímpica y reclamó el inmediato retorno del representante en saltos ornamentales Serge Nemtsanov, "que habría solicitado asilo político al Canadá".

El comunicado soviético señala que tal concesión es ilegal porque Nemisanov es menor de edad.

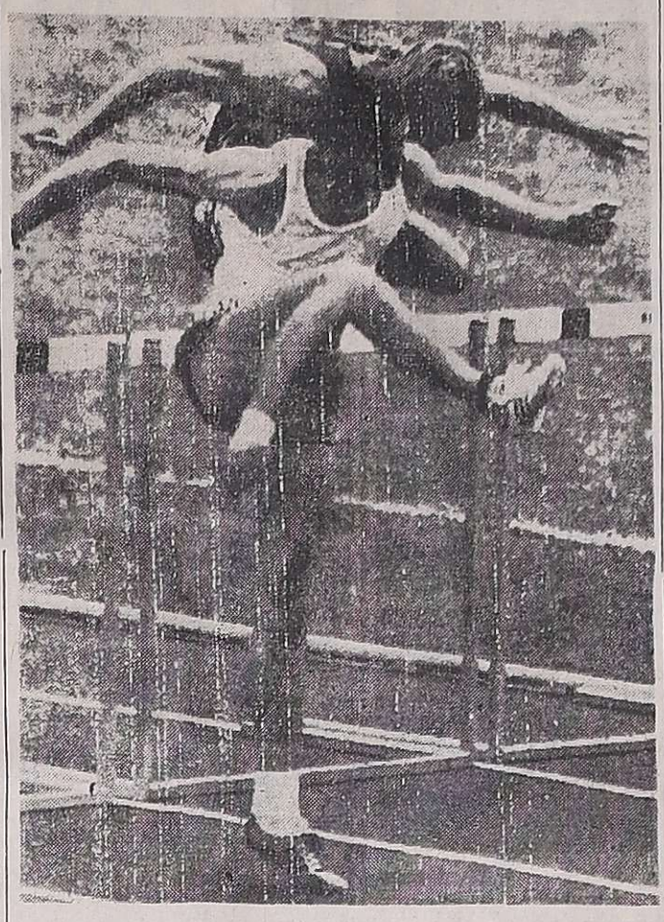

MONTREAL. — Ryszard Skwronek, decatlonista polaco parece correr con la ventaja de una pierna extra contra el representante de los EE. UU., Bruce Jenner en la prueba de 100 metros con vallas. Debe haber dado resultado, pues Skwronek logró imponerse a su adversario. Dicen que ganó por "una pierna". (Radiofoto de UPI).

Hóckey

India venció 2 a 0 a Malasia y se clasificó séptima en el certamen olímpico de hóckey sobre césped.

Torneo de yudo en Guaymallén

La subcomisión de yudo del club Guaymallén ha organizado para los días 8 y 15 de agosto un torneo de yudo en sus instalaciones.

Participarán yudokas de YPF, Regatas, UNC, Escuela Regional San Martín, Instituto San José y la entidad local.

El 8 habrá competencias para infantiles y júniors y el 15 para cadetes, adultos y damas. El pesaje se iniciará a las 8.30 horas.

La agonía del campeonato Nacion

BUENOS AIRES, 30. (Especial para Noticias Argentinas por Carlos Marcelo Thiery) — El último incremento de la tarifas aéreas, que por otra parte no tiene ningún aspecto de papel único, desequilibró hasta tal punto los proyectos que había urdido la Asociación del Fútbol Argentino con respecto al próximo torneo nacional, que en las últimas horas su realización ha sido puesta seriamente en dudas.

Un déficit previsto de nueve mil millones de pesos, originado principalmente en gastos de transporte y alojamiento, y digno —además— de ser incrementado en cualquier momento por cualquier otra factor, acaba de dinamitar las estructuras del campeonato.

¿Se jugará finalmente? ¿Será suspendido o aplazado?

Es muy posible que a estas horas nadie, ni siquiera los miembros del comité Ejecutivo de la AFA, conozcan la respuesta. Porque más allá del buen espíritu descentralizador que tiene el Campeonato Nacional, aún dejando de lado el hecho de que intervienen en el equipos provincianos que tranquilamente podrían alternar con cualquier escuadra de primera división porteña y otros que apenas si alcanzan el nivel "B" o "C" de los equipos metropolitanos, hay en la endeble estructura del nacional un indudable trasfondo económico que lo debilita y lo desmerece irremediablemente sin que ninguna de las soluciones aparentemente potables pueda rescatarlo de la agonía. Ni los subsidios que provienen del Prode, ni las recaudaciones, ni las partidas especiales (que, por otra parte no hacen sino endeudar aún más a gran parte de las instituciones con el gobierno), parecen tener capacidad para neutralizar los efectos negativos del proceso.

Verdaderamente, sólo pueden considerarse de antemano como dignos de un superávit apenas razonable los partidos en donde intervengan Boca y River, o los partidos disputados por los buenos equipos del interior en caso de marchar bien colocados y ser disputados en plazas muy pobladas (Rosario, La Plata, Córdoba, Tucumán, Mendoza), con lo que —automáticamente— es posible determinar desde ya que entre el 70 y 80 por ciento de los clubes participantes en el campeonato Nacional lo harían a puro pérdida.

¿Autorizar —como en Francia— la inclusión de menciones publicitarias en las camisetas?. ¿Lograr rebajas en el transporte y alojamientos gratuitos en centros deportivos?. ¿Decretar —como en Brasil— que el Prode financie integramente los traslados y las estadas, bien aumentando el valor de las apuestas, bien incrementando los porcentajes de apoyo?. ¿Subir una vez más el precio de las entradas populares?. Nada de eso parece fácil o recomendable. Pero, es necesario reconocer con valentía y crudeza que, o se produce un trascen movimiento económico AFA —racionalmente— suprimir el torneo.

Por supuesto que mu instituciones, especial instituciones del interior que sería injusto privar de tacto con los grandes ec de la Capital Federal y dedores, sacrifican gustosa te cualquier tipo de gan económica en procura de imagen, de una posición ámbito nacional, de un p en el cuadro de honor dep vo del país. Pero... ¿hasta punto es justo suicidar e sarrollo de las obras so que exigen, merecen y recla quiénes aportan mensualm una cuota —no sólo para fútbol— en nombre de la "gen"..? La duda está pla da muy profundamente. T que desde hace dos sem las máximas autoridades d Asociación del Fútbol Arg no no pueden despejarla a haberle dedicado sus me esfuerzos y sus más lúcidas vilaciones.

Hay algo más para tene cuenta. Si nos atenemos austeridad requerida por autoridades económicas país, a la emergencia que pone suprimir todo gasto no sea elemental tanto la ción en general como a hogar particularmente, lo co sería no disputar el to de fútbol nacional. Por el trario, el saludable espíritu deralista que lo caracterizó de su nacimiento en 1967 proyección deportiva, el ca ter de ensayo que podrían ner en vistas del mundial parecerían recomendar su lización.

Lo cierto es que a partir último aumento de tarifas transportes (y repetimos: puede repetirse a la breve agravando aún más el pro ma), por primera vez en años de vida, el campeo nacional de fútbol se ve se mente comprometido.

Desde luego, nadie tomó ta ahora la trascendental cisión de suprimirlo sin pie Pero tampoco, ningún diri te se animó hasta ahora a rantizar que el torneo te las suficientes proteínas carias para seguir existier

La Fundación Monzón

SANTA FE, 30. (Télam). — — El campeón mundial de los medianos, Carlos Monzón informó sobre la fundación que llevará su nombre y la donación de una suma, cuyo monto no fue dado a conocer, para la construcción de la escuela República del Uruguay, en la que el púgil cursó su ciclo primario, al término de la entrevista que le concedió esta mañana el gobernador de la provincia, vicealmirante Jorge Aníbal Desimoni.

Durante la reunión, a la que también concurrieron el ministro de obras públicas, ingeniero Eduardo Oliva, el secretario general de la Gobernación, coronel Severino Fergoglio, el manager del boxeador, Amilcar Brussa, y su apoderado, José Steimberg, el vicealmirante Desimoni entregó una plaqueta al mérito deportivo.

El mandatario provincial le expresó a Monzón: "entregó a usted por su mérito deportivo este objeto modesto en su concepción, pero que lleva implícito el reconocimiento del pueblo de la provincia al mérito deportivo."

Monzón se refirió a la construcción de la escuela, que demandará un gasto de ochenta y tres millones de pesos. "Yo daré el puntapié inicial — agregó— para que luego el gobierno y otras entidades se sumen al esfuerzo".

Por tal motivo, Brussa aseguró que realizará una serie de festivales boxísticos. en lo que serán principales actores sus pupilos, cuya recaudacion se destinará a los gastos que demande la construcción de la citada escuela.

Monzón también le expuso al vicealmirante Desimoni su preocupación "porque mi coche fue secuestrado anoche por la policía y casi me llevan preso por no tener documentación. Yo considero —prosiguió el campeón— que mi cara es conocida en todo el mundo, menos en mi propia ciudad".

El vicealmirante Desimoni le pidió entonces al boxeador que reflexionara "sobre la situación que vive el país" y le manifestó que lo sucedido "será un buen ejemplo para el ciudadano común".

Amilcar Brussa, se refirió a la trayectoria deportiva de Monzón y la importancia que tiene para la ciudad la presencia de un campeón mundial. No obstante —fustigó— alguna prensa y parte de la comunidad trata de obscurecer todo lo que hizo con asuntos de índole privada que son de su exclusivo resorte".

Por último José Steimberg señaló que: "Monzón se apresta a borrar con obras y acciones concretas ciertos infundios. Para ello será creada la fundación que llevará su nombre y que se dedicará a hacer obras en todo el país y, especialmente, en Santa Fe".

Se haría en cuatro zonas el campeonato nacional

BUENOS AIRES, 30 (NA). — Tras una prolongada reunión del Comité Ejecutivo de la AFA decidió no adoptar resolución alguna en cuanto a la forma de realización del campeonato nacional de fútbol de la presente temporada hasta tanto sea aclarado el panorama del certamen regional.

Como se sabe, del campeonato regional deben clasificarse cuatro conjuntos para el torneo nacional, empero aún se encuentra a resolución del Consejo Federal la definición de un partido entre dos equipos del interior, lo cual impide el esclarecimiento del panorama.

Los dirigentes futbolísticos que integran el Comité Ejecutivo continuarán estudiando los distintos proyectos para el campeonato, habiendo ganado muchos adeptos en las últimas horas el que programa dividir a los equipos en cuatro zonas, como en los últimos años.

Recaudación Boca - Huracán: $ 11.740.010

BUENOS AIRES, 30 (Télam) — "La recaudación del superclásico del domingo con Huracán, ascendía hasta las 18 horas a la suma de 11.740.000 pesos, de los cuales 7.651.510, se vendieron en esta sede y $ 4.085.000 en la institución de Parque de los Patricios". Así informó a Télam, el gerente del Club Boca Júniors, Alberto Saccone.

Papi fútbol

Continuará hoy el torneo de papi fútbol organizado por el Centro de Empleados de Comercio, cuarta fecha: jugaran a las 15.45 Empleados Comercio de Luján "A" vs. José Luis, zona "B"; 16.45, Las Viñas-Rachel vs. Muñoz "A", zona "C"; 15.45, Palomo vs. Nadal-Devesa; zona "D"; 16.45 B. Buzzo-S. Puy Hnos. vs. The Sportman, zona "A". Resultados: Por la tercera fecha estos fueron los resultados: zona "A", El Guipur 8, Muñoz "B" 2; Mercado Central 5, The Sportman 0; "B", Empl. Com. Maipú 7, Saenz Hnos. 3; José Luis 9, P. Sarmiento-Wanda 4; zona "C", Sssi-García Hnos. 4, Muñoz "A" 2; Super Vea 4, Arteta 3; zona "D", Palomo 4, Cervantes 2; Bertetto y Virdó 2, Empl. Com. Luján "B" 1; Nadal Devesa 4, Gigante 1.

Habrá fútbol hoy en San Juan

SAN JUAN. — Esta tarde comenzará a jugarse la tercera fecha de la segunda rueda del torneo oficial de la Liga Sanjuanina de Fútbol. El programa de la jornada sabatina no presenta cotejos clásicos en cuanto al resultado, salvo el que protagonizarán Del Bono y Colón Júniors, clásico "bodeguero" en la cancha del primero.

El resto de la fecha se desglosa de la siguiente manera: Marquezado vs. Carpintería, en Marquezado; San Martín vs. Racing, en San Martín y La Pampa vs. Caucete, partido que se disputará en la ciudad de las diagonales.

Primera "B": hoy sigue el torneo

BUENOS AIRES, 30 (N.A.) Una interesante jornada, la vigesimo segunda, se cumplirá mañana por el torneo de primera división "B". El puntero Tigre, con la novedad de una nueva conducción —a cargo del director técnico Federico Pizarro—, recibirá a Los Andes, mientras tanto los escoltas Lanús y Villa Dálmine tendrán seria oposición en Central Córdoba y Talleres. Todos los partidos comenzarán a las 15.30 y esta es la nómina de cotejos, canchas y árbitros: Sportivo Italiano-El Porvenir (en Argentinos Juniors), Juan Rolando; Sarmiento-Nueva Chicago (en Junín), E. Melidoni; Villa Dálmine-Talleres (en Campana), Luis Machuca; Defensores de Belgrano-Almagro (en Defensores), J. C. Ponfil; Arsenal-Sportivo Dock Sud (en Arsenal), C. Orellano; Flandria Dock Sud (en Jáuregui), C. González; Los Andes-Tigre (en Los Andes), J. Galve, Lanús-Central Córdoba (en Bánfield), R. Loureiro; Almirante Brown-Comunicaciones (en Almirante Brown), E. Cardillo, Libre; Es-

Pacífico sería el rival de Argentino

GENERAL ALVEAR — Se nos anticipó por parte del abogado defensor de Pacífico, doctor Jorge Ferraro, que la Cámara Nacional de Apelaciones en lo Civil de la Capital Federal, ratificó el fallo dictado anteriormente por la justicia ordinaria, ante el recurso de amparo que presentó Huracán por su descalificación del torneo Regional.

Como se recordará, a principios de mes la justicia ordinaria había fallado en favor del Consejo Federal en el dictamen de éste en que le daba por perdido a Huracán el primer partido por las eliminatorias del Regional frente a Pacífico, medida ésta que apeló Huracán en segunda instancia, esta vez a la Cámara Nacional de Apelaciones y que ratificó, al decir por el abogado defensor de Pacífico, doctor Ferraro.

De confirmarse esa versión, la posibilidad de que Huracán continúe en el Regional, habrá quedado sellada. No así para Pacífico que seguirá en las eliminatorias, esta vez enfrentando a Argentino de la Liga capitalina de fútbol.

Gutiérrez y Luzuriaga se enfrentan hoy

Se iniciará hoy la segunda rueda del campeonato de primera división "B" de la Liga Mendocina de Fútbol.

En partido adelantado, Gutiérrez Sport Club enfrentará en su cancha a Deportivo Luzuriaga. El partido principal, que se iniciará a las 15.30, será controlado por el árbitro Antonio Gaspari y el preliminar de cuarta, a las 13.30, por Eduardo Pizarro.

Mañana se completará la fecha con estos partidos: Newbery vs. Platense, Santiago Balda y Marcos Ciaurro; Drummond vs. Demaco, Aldo Puebla y Raúl Suárez; Beltrán vs. Lavalle, Horacio Alvarez y Antonio García; San Roque vs. Rodeo del Medio, Alberto García y Américo Solís; Murialdo vs. Chacras de Coria, Roberto Zanni y Antonio Prado.

Nuevo triunfo de Vilas

LOUISVILLE (Estados Unidos), 29 (Télam-Latin-Reuter). El tenista argentino Guillermo Vilas derrotó hoy aquí a Karl Meiler de Alemania Federal, por 6-4, 6-3 y pasó a la siguiente ronda del torneo internacional de Louisville, del que es el actual campeón.

Sin embargo, el argentino se quejó luego del partido ante Meiler que el calor y la humedad de la zona estaban afectando su juego.

En otros cotejos por la tercera ronda del torneo dotado con 125.000 dólares en premios, Stan Smith, de los Estados Unidos, eliminó al australiano Colin Dibley, ganándole 4-6, 7-6, 6-0.

El chileno Jaime Fillol se impuso a otro australiano, Ross Case por 4-6, 7-6 y 7-5; mientras el neocelandés Brian Fairlie cayó ante el polaco Wojtex Fibak, por 7-6, 7-5.

Víctor Pecci, de Paraguay, se impuso a Buster Mottram, de Gran Bretaña, por 6-3, 7-5.

Por su parte, el mexicano Raúl Ramírez derrotó al norteamericano Jim Delaney, por 6-1, 4-6, 7-6.

Constitución y Las Paredes juegan hoy

SAN RAFAEL. - Con el partido a cargo de los primeros equipos de Las Paredes y Constitución se pondrá en marcha esta tarde la segunda fecha de la ronda de los desquites del certamen superior de la Liga Sanrafaelina de Fútbol. Dicho cotejo se jugará en cancha de los "Azulgranas" a partir de las 16.

Con interés se aguarda este partido, ya que Las Paredes en esta segunda rueda ha logrado escalar posiciones, situándose en la cuarta colocación y dos puntos más atrás marcha su adversario de hoy, Constitución. Ambos equipos son de parejo rendimiento y se le presenta este partido muy difícil para los dos. Máxime para Las Paredes que no contará con Pedro Lucero y Carlos Martínez, dado que se encuentran suspendidos. Mientras que en Constitución reaparecerá su goleador Aldo Javier Rodríguez, tras cumplir la sanción que le aplicara el tribunal de penas.

Mañana se completará la jornada con los siguientes cotejos: San Luis en su cancha enfrentará a Villa Atuel; Rincón del Atuel rivalizará con Pedal; Atuel Norte recibirá a Argentino y Monte Comán será local frente a Goudge. Q libre: Huracán.

Primera "B"

Por el certamen de esta tegoría esta tarde se jug dos cotejos: Cuadro Ben enfrentará a El Tropezón y Martín hará lo propio fren Balloffet. El domingo el grama de partidos será el guiente: en cancha de Hura Don Bosco jugará con Claveles; en Balloffet, Qui se medirá con El Nihuil Porvenir enfrentará a Col Elena y lo propio hará Cua Nacional con La Llave.

Todos estos partidos con zarán a las 16.

En Alvear

GENERAL ALVEAR. - niéndose en marcha esta ta la cuarta fecha de la segu rueda del certamen oficial vearense, jugarán a partir las 16, Colón y Real del Pac

Los cotejos restantes se garán mañana con este p grama: Atlético de Bowen tejará con Argentino; Pací rivalizará con F. C. Oeste finalmente Pilchas será lo frente a Andes.

Echegaray y Ruiz combaten hoy en el Luna

BUENOS AIRES, 30 (NA). — Víctor Echegaray, sanjuanino, campeón argentino y sudamericano de los livianos juniors, se medirá mañana a diez rounds, en el Luna Park, con el chaqueño Cirilo Ruiz —5to. en el escalafón nacional de la categoría— en combate donde no habrá título alguno en juego.

Echegaray, que en dos ocasiones confrontó por la corona mundial de su peso, está abocado a la tarea de volver a los planos internacionales, lo cual puede producirse a poco que confirme sus últimas actuaciones.

El sanjuanino, que sostuvo hasta el presente 55 combates de los que ganó 35, igualó 10, perdió 9 y registra uno sin decisión, recobró la corona nacional al vencer en marzo de este año a Enrique Agüero en pelea celebrada en el Luna Park, escenario en el que tendrá lugar el combate de mañana.

Pocos olvidan aquella pelea por la corona mundial en la que los jueces favorecieron al campeón filipino Ben Villaflor con un empate cuando en verdad el argentino se había impuesto claramente. Posteriormente Echegaray perdió ajustadamente por puntos con el japonés Kuniaki Shibata, lo que para muchos significó el ocaso de su carrera.

El rival del sanjuanino es un chaqueño cuya irregular campaña (15 confrontaciones. Ocho victorias, dos empates y cinco derrotas) no lo erige en oponente de cuidado, pero su juventud —tiene casi once años menos que Echegaray— puede brindarle las energías para constituirse en un hombre peligroso.

El programa, que se completará con tres peleas pre comenzará a desarrollarse 21.45.

Inferiores

Seguirá hoy el desarrollo los torneos de divisiones infe res de la Liga Mendocina Fútbol.

El detalle es el siguiente, signándose que los locales se los nombrados en primer tér no:

Quinta "A": Deportivo Ma vs. Andes Talleres, a las 15 Atl. Argentino vs. Atl. Palm 15.45; Dep. Guaymallén vs. racán L. H., 15.45; Atl. S Martín vs. Boca Jrs., 15.45.

Quinta "B": Jorge New vs. Platense S. J., a las 15 M. Drummond vs. Obrero maco, 15.45; San Roque vs del Medio, 15.45.

Sexta "A": Dep. Maipú Andes Talleres, a las 14; Argentino vs. Atl. Palmira, Dep. Guaymallén vs. Hura L. H., 14; Atl. San Martín Boca Jrs., 14.

Sexta "B": Jorge Newber Andes Talleres, a las 14; L. rialdo vs. Chacras de Coria Fray L. Beltrán vs. Cicles valle, 15.45.

Séptima "B": Cicles La vs. Jorge Newbery, a las 1 Dep. Luzuriaga vs. Fray Beltrán, 15.45; L. Murialdo Gutiérrez H. C., 15.45; Ob Demaco vs. Godoy Cruz A 15.45.

Novena "A": Godoy Cru T. vs. Atl. Argentino, a la Huracán L. H. vs. Dep. G mallén, 15.

Adhesión Día del Niño

Con motivo de celebrar próximo domingo el "Día Niño" la Liga ha adheri ese acontecimiento con serie de actos y donacion golosinas y frutas en el I tuto "25 de Mayo" depend de la Dirección Provincia Menor. Igual iniciativa se con los pequeños de otros tos del departamento.

Hunt, el más rápido

NUERBURGRING, (Alemania Federal), 30 (Télam-Latín-Reuter). — El británico James Hunt, con McLaren, obtuvo hoy el mejor tiempo al cabo de la primera sesión oficial de prácticas para el Gran Premio de Alemania, décima prueba del campeonato mundial de conductores que se disputará aquí el domingo.

El británico registró 7m. 6.5s., el promedio fue de 192,75 kilómetros por hora. El mejor sudamericano ubicado fue el brasileño Carlos Pace, séptimo con Brabham-Alfa Romeo y décimo quedó Carlos Reutemann.

El italiano Vittorio Brambilla salió ileso de un espectacular accidente en el que quedó totalmente destruido su coche.

Resultados de la primera sesión de prácticas disputada hoy aquí: 1º) James Hunt (G. Bretaña) Mc Laren, 7:06/5; 2º) Niki Lauda, (Austria) Ferrari, 7:07,4; 3º) Patrick Depailler (Francia) Tyrrell, 7: 08,8; 4º) Hans Joachin Stuck (Alemania Federal) March, 7: 09,1; 5º) Clay Regazzoni (Suiza) Ferrari, 7: 09,3; 6º Hacques Laffite (Francia) Ligier-Matra, 7: 11,3; 7º) Carlos Pace (Brasil) Brabham-Alfa, 7:12; 8º) Jody Scheckter (Sudáfrica), 7: 12,2; 9º) Jochen Mass (Alemania Federal) Mc Laren, 7:13; 10º) Carlos Reuteman (Argentina) Brabham-Alfa, 7: 17,9; 11º) Ronnie Peterson (Suecia) March, 7: 14,9; 12º) Mario Andretti (Estados Unidos) Lotus, 7: 16,1; 20º) Emerson Fittipaldi (Brasil) Copersucar, 7:28.

Hay niños con una idea fija respecto a su regalo para el día del niño

BONOS BERMUDEZ CREDITOS SAN LUIS 33 y SAN JUAN 1408 TEL. 216058 - MZA.

LICITACIONES

MINISTERIO DE ECONOMIA
CORPORACION DE EMPRESAS NACIONALES
YACIMIENTOS PETROLIFEROS FISCALES
SEDE CENTRAL

Concurso Público de Antecedentes 00-Nº 1078/76

APERTURA: 27/8/76 — VALOR: $ 500.-

Revendedor Autorizado para la prestación del servicio de abastecimiento de Aeroproductos en la Base Aeronaval PUNTA INDIO

Las aperturas se llevarán a cabo simultáneamente en la Capital Federal, Sala de Licitaciones, Av. Presidente Roque S. Peña 777 - Planta Baja - Oficina 5, en Divisionales y/u Oficinas de Ventas cuya nómina se detalla:

Divisional Córdoba - Independencia y Caseros - CORDOBA
Divisional Rosario - Urquiza y Entre Ríos - ROSARIO
Divisional Mendoza - Av. San Martín 650 - MENDOZA
Divisional Salta - Caseros esquina Zuviría - SALTA
Divisional Mar del Plata - Av. Luro 3028 - MAR DEL PLATA
Divisional Bahía Blanca - Estomba 127 - B. BLANCA
Divisional Resistencia - Alberdi 217 - RESISTENCIA
Oficina de Ventas La Plata - Calle 53 Nº 636 - LA PLATA (BUENOS AIRES)
Oficina de Ventas Concepción del Uruguay - Ugarteche y 9 de Julio - Concepción del Uruguay - ENTRE RIOS
Oficina de Ventas Comodoro Rivadavia - Güemes 942, COMODORO RIVADAVIA
Oficina de Ventas Paraná - San Martín 675 - Paraná - ENTRE RIOS

27|7|F|92488|31|7

Banco de Previsión Social

LICITACION PUBLICA Nº 18/13

Llámase a licitación pública para los siguientes ítems:

ITEM I: "PROVISION Y COLOCACION DE BASES METALICAS PARA CASTILLETES". -
Apertura: 18 de aosto de 1976, a las 11 horas.
Precio de la carpeta: $ 200,00.

ITEM II: "PROVISION E INSTALACION DE MONTAPAPELES EN SUCURSAL GENERAL ALVEAR - MENDOZA".
Apertura: 19 de agosto de 1976, a las 11 horas.
Precio de la carpeta: $ 200,00.

ITEM III: "ADQUISICION DE ELEMENTOS DE ELECTRICIDAD PARA EL BANCO".
Apertura: 20 de agosto de 1976, a las 11 horas.

Pliegos y lugar de apertura: Oficina de Suministros, sita en Av. España y Gutiérrez, 2º Piso - Ciudad - Mendoza.

21|7|F|93605|1|8

BODEGAS Y VINEDOS GIOL seic LICITACIONES

LICITACION PUBLICA Nº 005/76-M.

Llámase a LICITACION PUBLICA con apertura en Carril Gómez 265 de Gral. Gutiérrez Maipú. Mendoza, para el día 11 de Agosto de 1976, a las 10 horas, para la adquisición de la siguiente MADERA PARA VIÑA.

864 PALOS CABECEROS DE ALGARROBO
3.914 RODRIGONES DE ALGARROBO

Para informes y retiro de pliegos de condiciones, dirigirse a las oficinas de DIVISION COMPRAS con sede en Gómez 265 de General Gutiérrez, Maipú, Mendoza, de lunes a viernes, de 8 a 12 horas.

Queda reservado el derecho de aceptar o rechazar en forma total o parcial las ofertas recibidas.

LA EMPRESA

31|7|F|93486|1|8

BODEGAS Y VINEDOS GIOL seic LICITACIONES

LICITACION PUBLICA Nº 008/76-M.

Llámase a LICITACION PUBLICA con apertura en Carril Gómez 265 de Gral. Gutiérrez, Maipú, Mendoza para el día 16 de Agosto de 1976, a las 10 horas, por nuestra VENTA o Trueque por Botellas Nuevas, de:

340.000 Kgs. aproximadamente de VIDRIO ROTO.

Para informes y retiro de Pliegos de Condiciones, dirigirse a División Compras de Casa Matriz, con sede en Gómez 265 de General Gutiérrez, Maipú, Mendoza, de lunes a viernes, de 8 a 12 horas.

Queda reservado el derecho de aceptar o rechazar total o parcialmente las ofertas recibidas.

31|7|F|93519|1|8

LA EMPRESA

MINISTERIO DE ECONOMIA
Corporación de Empresas Nacionales
YACIMIENTOS PETROLIFEROS FISCALES
Destilería Luján de Cuyo

Licitación Pública 70 - Nº 212

Adquisición de Aislación Premoldeada.

Apertura: 24 de agosto de 1976, a las 10 horas.

Licitación Pública 70 - Nº 213

Limpieza y recolección de residuos en oficinas administrativas, locales, sanitarios, calles y playas en D. L. C.

Apertura: Día 13 de agosto de 1976, a las 13 horas.

Valor de los pliegos: Veinte pesos ($ 20,00).

Las aperturas y la venta de pliegos en: Administración Destilería Luján de Cuyo (YPF), Mendoza, (Compras y Contrataciones), en días hábiles de lunes a viernes, de 8 a 12 horas.

29|7 F|92939|31|7

GOBIERNO DE MENDOZA
PENITENCIARIA PROVINCIAL
VENTA DE ANIMALES
COLONIA Y GRANJA PENAL "CAMPO LOS ANDES"
DECRETO LEY 196/75

5 caballos 3 a 4 años, 4 novillos 2 a 3 años, 8 porcinos 200/300 Kgs., 9 mulares 2 a 3 años. Las ofertas serán recibidas hasta el día 16 de Agosto de 1976, a las 10 horas.

Informes y pliegos de condiciones en Contaduría, Penitenciaría Provincial, Boulogne Sur Mer 1890, Ciudad, Mendoza. 31|7|F|93521|1|8

EDICTOS JUDICIALES

EDICTO. — Caja de Seguro Mutual, Ley 1.828, cita cinco (5) días beneficiarios Cirilo Garro Suárez, para reclamos derechos seguro mutual. -- Carlos R. Nanclares, director interino. 30|7|C|535|3|8

EDICTO. — Caja de Seguro Mutual Ley 1828, cita cinco (5) días beneficiarios Juana Natividad Cabrera Pintos, para reclamos derechos seguro mutual. - Carlos R. Nanclares, director gerente interino Caja de Seguro Mutual. 28|7|C|919|1|8

EDICTO. — Caja de Seguro Mutual Ley 1828, cita cinco (5) días beneficiarios Pedro Pascual Montenegro Hernández, para reclamos derechos seguro mutual. Carlos R. Nanclares. Director Gerente Interino. 29|7|C|928|2|8

EDICTO. — Caja de Seguro Mutual Ley 1828, cita cinco (5) días beneficiarios Félix Becerra Pavón, para reclamos derechos seguro mutual. - Carlos R. Nanclares, director gerente interino Caja de Seguro Mutual. 28|7|C|947|1|8

LINDOR COVAS

por WALTER CIOCCA

COMUNICADO

CLUB S. INDEPENDIENTE RIVADAVIA

La Comisión Directiva del Club comunica a todos sus asoc dos, que con motivo de los aumentos experimentados en sueldos y demás gastos de mantenimiento de los distin servicios que se prestan tanto en la Ciudad Deportiva, co en las instalaciones del Parque General San Martín, se visto en la necesidad de aumentar las cuotas sociales partir del mes de AGOSTO próximo, pues los aumentos an riores han resultado insuficientes para atender el presupue

Las cuotas que regirán en las distintas categorías, s las siguientes:

—SOCIOS PLENOS	$ 240,00 p/
—SOCIOS CONTRIBUYENTES	$ 200,00
—SOCIOS PATRIMONIALES TITULARES	$ 120,00
—SOCIOS PATRIMONIALES DEPENDIENTES	$ 60,00
—SOCIOS CADETES	$ 80,00

NOTA: Los socios que han cancelado cuotas adelantadas, están obligados al pago del aumento.

Los Socios Plenos y Contribuyentes, podrán optar a c vertirse en "Patrimoniales" en las condiciones originales cuyo fin deberán concurrir a las oficinas de calle Patri Mendocinas 1057 en horario de comercio.

CORREO ARGENTINO Mendoza
Concesión Nº 47/Dto. 8º
Franqueo a Pagar
Concesión Nº 228
Tarifa Reducida

LOS ANDES

MENDOZA — Sábado 31 de Julio de 1976

Año XCIV — Núm. 31.351

Cruzeiro venció a Ríver y es campeón de América

A los 88 minutos Joaozinho estableció el 3 a 2 final

SANTIAGO (Chile), 30 (Télam y NA). — El Cruzeiro, de Belo Horizonte, reconquistó para Brasil la copa "Libertadores de América", al derrotar a River Plate, por tres a dos, en un encuentro definitorio que disputaron esta noche en el Estadio Nacional de Chile, en esta ciudad.

El partido tuvo todos los atributos que caracterizan a este tipo de confrontaciones. River, con muchos suplentes, sin llegar a jugar bien, fue superior en el match de esta noche. Con voluntad, con tesón, con vergüenza, River atacó en todo momento en busca del triunfo, planteando el esquema equivocado que aplicó hace dos días en Buenos Aires. Jugó al fútbol, dentro de sus posibilidades, sin apelar a recursos reñidos con la ortodoxia.

Si bien el Cruzeiro fue superado en muchos momentos de la noche, se llevó merecidamente el trofeo, ya que a lo largo del certamen demostró ser el mejor de todos los contendores.

Sobre el final del encuentro, un escándalo marcó nuevamente a la copa, gran parte por culpa de la intemperancia de algunos jugadores y en importante medida por la inoperancia de algunos jueces.

El encuentro se inició en el Estadio Nacional, ante unos 30 mil espectadores, en una noche de invierno pero de agradable temperatura.

Los equipos salieron a la cancha en medio de aplausos y silbatinas del público, que en los primeros momentos no permitió advertir por cual de los cuadros estaban las preferencias.

En la tribuna se observaba a un grupo de aficionados argentinos que vinieron a alentar a su equipo, encabezados por una mujer que fue identificada como la "Gorda Matosas", simpatizante número 1 de River Plate que acompaña al conjunto a donde quiera que vaya, según dijo un comentarista local.

Los brasileños, para conquistar al público salieron a la cancha con una bandera chilena y los jugadores se dirigieron a las populares lanzando ramos de flores a los aficionados.

El partido fue atrasado una hora y veinte minutos, para permitir la transmisión por televisión, vía satélite, hacia Argentina y Brasil. También fue transmitido a todo Chile.

El partido se inició con persistente dominio de Cruzeiro, cuyos delanteros llegaron en dos oportunidades con profundas cargas hasta el arco defendido por Landaburu.

En las primeras acciones surgieron algunas acciones recias y el árbitro debió mostrar tarjetas amarillas, primero a un brasileño y luego a un argentino, para reprimir las bruscquedades.

Pasados los primeros 20 minutos, River Plate comenzó a ordenar sus líneas y equilibró el partido con buenos contraataques hábilmente conducidos por Alonso bien secundado por González y Mas.

Sin embargo, cuando el equipo argentino estaba poniendo la "habilidad rioplatense", se produjo la jugada que puso en ventaja a Cruzeiro.

Un avance de la delantera brasileña culminó con un lanzamiento alto sobre la valla de Landaburu, que el defensa argentino Urquiza desvió con su mano izquierda.

El árbitro cobró de inmediato la falta penal que provocó alguna resistencia de los jugadores de River, pero el juez mantuvo su decisión y Melinho con un tiro bajo abrió el marcador a los 25 minutos.

Reanudado el juego los argentinos se fueron decididamente al ataque y estuvieron a punto de conseguir la igualdad en dos oportunidades, pero el arquero Raúl arrancó ovaciones al detener violentos disparos, primero de Luque y luego de Mas, cuando ya se coreaba el gol.

Llegó así el término de la primera etapa con River atacando y Cruzeiro defendiendo tenazmente la ventaja.

Oscar Más, el veterano puntero riverplatense que anotó el primer tanto de su equipo mediante un penal. Tras éste la reacción que colocó el 2 a 2 por intermedio de Urquiza.

Segunda etapa

Al iniciarse la segunda etapa, River Pate siguió cargando, pero Cruzeiro, en un rápido contragolpe consiguió la segunda conquista mediante un violento derechazo de Eduardo, que dejó sin opción a Landaburu, a los 9 minutos.

Sin embargo, los argentinos consiguieron el descuento poco después a raíz de una nueva falta penal, esta vez cobrada por el árbitro por una infracción de Moraes sobre Luque dentro del área.

Más se paró frente a la pelota y con violento lanzamiento de izquierda derrotó por primera vez a Raúl, a los 13 minutos.

Cuatro minutos después, en medio de un griterio ensordecedor, River Plate consiguió la igualdad en una confusa jugada que provocó airadas protestas de los jugadores brasileños.

Un tiro libre fuera del área lo sirvió el argentino Alonso, cuando aún algunos brasileños discutían por el cobro. Urquiza, con potente tiro cruzado, venció a Raúl, cuando se cumplían 17 minutos de juego.

Los jugadores brasileños rodearon al árbitro y la policía debió ingresar al campo para restablecer la normalidad.

Inmediatamente después del empate, el autor del gol argentino fue remplazado por Crespo. Más salió de la cancha en medio de los aplausos del público.

La igualdad descontroló un tanto a los brasileños y el partido se tornó vibrante, quedando a un lado la técnica para dar paso al empuje y el vigor en pos de la victoria.

Los avances se repitieron en uno y otro arco, pasando los dos equipos por situaciones apremiantes, pero las defensas salieron airosas.

Pasados los 30 minutos la defensa brasileña concedió un tiro de esquina, que no significó mayor peligro, mientras los argentinos seguían atacando alentados por una pequeña pero bulliciosa barra que cantaba incesantemente el clásico "Dale River, dale River".

Faltando dos minutos para el término del partido se produjo el gol de la victoria de Cruzeiro.

Lonardi cometió una falta contra Palinha, a dos metros del área. Joazinho, tomó el tiro libre que pasó sobre la barrera que formó la defensa argentina y se incrustó en la parte alta del arco de Landaburu.

El jugador Ze Carlos, uno de los puntales del equipo brasileño que se llevó la copa Libertadores de América, luego del tercer partido que Cruzeiro ganó en Chile a River Plate, por 3 a 2.

La jugada provocó el incidente más grave del partido, cuando Alonso arremetió contra una persona con buzo, aparentemente reserva de Cruzeiro que ingresó en la cancha.

Varios jugadores se dieron de golpe y la policía debió intervenir para calmar los caldeados ánimos, en momentos en que el público se volcaba en favor de Cruzeiro gritando "Brasil, Brasil".

Alonso, uno de los mejores jugadores argentinos, debió abandonar la cancha al ser expulsado por el árbitro a raíz de la incidencia.

En los últimos instantes Ronaldo, de Brasil, fue expulsado también por cargar ilícitamente al arquero Landaburu, y el partido sufrió una nueva interrupción.

El pitazo final del juez, llegó cuando se cumplían 55 minutos de juego, debido al tiempo descontado por los incidentes.

Equipos

A las órdenes del árbitro chileno, Alberto Martínez, los equipos iniciaron el partido con las siguientes alineaciones:

River Plate: Landaburu, Comelles, Lonardi, Artico y Urquiza; Merlo, Alonso y Sabella; González, Luque y Mas.

Cruzeiro: Raul, Melinho, Ozires, Moraes y Vanderley; Piazza, Ze Carlos y Reinaldo; Eduardo, Palinha y Joaozinho.

GOLES: en el primer tiempo, a los 24' Nelinho (C), de penal, en el segundo tiempo, a los 9' Ronaldo (C), 14' Mas (RP), de penal, 17' Urquiza (RP) y 43' Joaozinho (C).

Cambios: en el complemento, 14' Crespo por Mas (RP) y 44' Oziris por Wilson Piazza (C).

Incidencias: en el complemento fueron expulsados, a los 43' Alonso (RP) y Labruna, técnico de River, y a los 45' Ronaldo (C).

Recaudación: 50.000 dólares (aproximadamente), por el ingreso de 35.132 espectadores.

Farmacias de turno en la región de Cuyo

PROVINCIA DE MENDOZA

Capital. — Hasta las 24: "La Facultad", Salta 998, Tel. 240313; "Del Aguila", San Martín 1299, Tel. 214057 y 214455; "Kennedy", Olascoaga 2394, Tel. 216008. Día y noche: "González", San Juan esquina Entre Ríos, Tel. 214337; "Paso de los Andes", Paso de los Andes 798, Tel. 244087; "Massa", San Martín 3198, Tel. 218808.

Policlínico Fleming: Teléfonos: 241810 y 245792.
Hospital Central: Teléfonos: 248600, 240063 y 245287.
Hospital Emilio Civit: Teléfonos: 250000 y 216320.
Hospital Ferroviario: Teléfono: 252600.
Hospital El Carmen: Teléfonos: 220279 y 220803.
Servicio Sacerdotal Nocturno: De 21.30 a 6.30: Tel. 255654.
División Bomberos: Teléfono: 244888.
Comando Radioeléctrico de la Policía: Teléfono: 244444.

Godoy Cruz. — Hasta las 24: "Rivadavia", Rivadavia 1, Tel. 220674; "Española", San Martín 1163, Tel. 221230; "La Fe", Pellegrini 1363, Tel. 290694. Día y noche: "El Globo", Perito Moreno 1096, Tel. 220270; "Estrella", Rivadavia 1599, Tel. 220377; "Mesura", Cayetano Silva 1547, Tel. 225694.

Las Heras. — Hasta las 24: "Oro", Doctor Moreno 2699, Tel. 252021. Día y noche: "Mayo", San Martín 1305, Tel. 214452.

Guaymallén. — Hasta las 24: "Rosario", Bandera de los Andes 1470, Tel. 260068; "Royal", Alberdi 1266, Tel. 251379; "Firenze", Libertad 1363, Villa Nueva, Tel. 261692. Día y noche: "Lilian", Dorrego 435, Tel. 290996; "América", Bandera de los Andes 1902, Tel. 261454; "San Roque", Carril Nacional 7002, Rodeo de la Cruz, Tel. 3; "Bermejo", Carril Bermejo s/n., Tel. 260209.

San Martín. — Hasta las 24: "Libertad", Balcarce 333, Tel. 21510. Día y noche: "Del Carmen", 9 de Julio 475, Tel. 21096.

Luján de Cuyo. — Día y noche: "Luján", Sáenz Peña y Norton, Tel. 980746.

Maipú. — Día y noche: "Padre Vázquez", Vázquez y Barcala.

Gutiérrez. — Hasta las 24: "Estación", 6 de Setiembre y Maza, Tel. 972625. Día y noche: "El Globo", Ozamis 501, Tel. 972207.

Junín. — Día y noche: "Del Pueblo", Mitre 234, Tel. 8.

Rivadavia. — Día y noche: "San Martín", San Isidro 659, Tel. 42057.

La Paz. — Día y noche: "Las Chacritas", Belgrano y 25 de Mayo, Tel. 36.

Tunuyán. — Día y noche: "Española", San Martín 1800, Tel. 2452.

Tupungato. — Día y noche: "San José", Belgrano 598, Tel. 8052.

Ingeniero Bustos. — Día y noche: "San Antonio", G. Cano y Arenales, Tel. 17.

La Consulta. — Día y noche: "La Consulta", San Martín 568, Tel. 1.

Santa Rosa. — Día y noche: "Santa Rosa", Ruta 7 s/n., Tel. 27. **Las Catitas.** — "San Andrés", Ruta 7 s/n.; "Las Catitas", Av. Eulalia Calderón s/n. **La Dormida.** — "La Ruta", Ruta 7 s/n.; "Del Pueblo", Av. Remo Falciani s/n., Tel. 22.

Villa Atuel. — Día y noche: "Lourdes".

San Rafael. — Día y noche: "Mayo", Hipólito Yrigoyen y Buenos Aires, Tel. 24050; "García", Avenida El Libertador 212, Tel. 24366.

General Alvear. — Día y noche: "Calafat", Avenida Alvear Oeste 476, Tel. 2551.

Malargüe. — Día y noche: "San Daniel".

PROVINCIA DE SAN JUAN

Capital. — Hasta las 24: "Villa Krause", Mendoza 1765, Rawson; "Urquiza", Salta 199 Norte, Tel. 27226; "Del Aguila", Tucumán 170 Sur, Tel. 24853; "Laprida", Laprida 302 Oeste, Tel. 22275. Día y noche: "Rawson", General Paz 2 Oeste, Tel. 27030; "San Francisco", Avenida España 339; "Cuyo", San Martín 2918 Oeste, Tel. 23068; "Las Flores", Avenida Rawson 599 Sur, Tel. 27405.

Concito. — Día y noche: "De Luján", Ingeniero M. Zazar s/n., Tel. 69.

Rucete. — Día y noche: "Carvajal", Boulevar Sarmiento 353, Tel. 61025.

25 de Mayo. — Día y noche: "Chirino", Av. San Martín y R. Barrera, Tel. 12.

Cardón. — Día y noche: "Luna".

Chimbal. — Día y noche: "Del Pueblo".

PROVINCIA DE SAN LUIS

Capital. — Día y noche: "El Indio", Rivadavia 900, Tel. 2121; "Cuyo", San Martín 516, Tel. 3833; "Del Carmen", Junín 275; "Suárez", Estado de Israel 2185.

Ciudad de Mercedes. — Día y noche: "Santa Teresita", Avenida 25 de Mayo 402, Tel. 2368; "Mitre", Avenida Mitre 1101, Tel. 1558; "Avenida", Avenida Mitre 1400, Tel. 1730.

Godoy Cruz HOY de TURNO
Farmacia "El Globo"
—DIA Y NOCHE—
Moreno y Sarmiento T.E. 220270
31|7|C|846|31|7

HOY DE TURNO TODA LA NOCHE
FARMACEUTICO ROBERTO L. FARINO
DIRECTOR TECNICO
OSVALDO A. MARANGONI
FARMACEUTICO ASOCIADO
FARMACIA GONZALEZ
SAN JUAN Y ENTRE RIOS - TEL. 14337 - MZA.

Esta tarde, Independiente-Luján y Godoy Cruz vs. Gimnasia y Esgrima

Con dos importantes partidos, se iniciará esta tarde la vigesima fecha del torneo oficial de la Liga Mendocina de Fútbol. Con muy buen criterio, el consejo directivo del ente madre de nuestro fútbol, dispuso en su reunión habitual, que hoy se midan en forma simultánea los equipos que tienen en estos momentos mayores posibilidades de alcanzar el título, es decir, Independiente Rivadavia y Gimnasia y Esgrima.

El detalle de los dos partidos que se llevarán a cabo hoy, es el siguiente:

Independiente Luján Sport Club

El puntero absoluto del torneo, Independiente Rivadavia, se medirá con Luján Sport Club, en el estadio de los "Azules".

Sin lugar a dudas, la confrontación adquiere grandes ribetes de emoción debido a las circunstancias que rodean el encuentro. Los "Azules" marchan con dos puntos de ventaja sobre Gimnasia y Esgrima y lógicamente no se puede dar el lujo de perder puntos, cuando la finalización del campeonato se avecina.

Por su parte, el elenco "Granate" se está jugando su posible participación en el torneo de los cuatro, que peligraría con una derrota hoy, y por ello se descuenta su esfuerzo para salir victorioso en el gravitante cotejo de esta tarde.

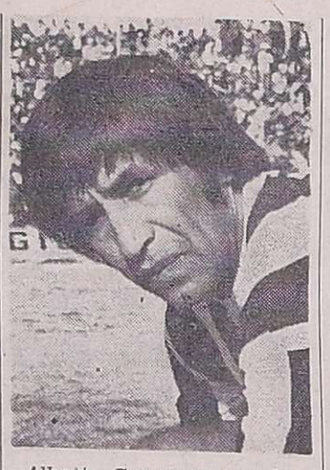

Alberto Guayama: un defensor de enorme regularidad. Siempre con la "justa" y además con temperamento.

Godoy Cruz Gimnasia y Esgrima

Si importante es el otro partido que se jugará hoy, no menos lo es el que protagonizarán Godoy Cruz Antonio Tomba y Gimnasia y Esgrima en el campo de juego del "Expreso".

El "Lobo" viene en rauda marcha ascendente descontándole puntos fecha a fecha a su eterno rival. La moral ganadora de sus jugadores es gigante y de ahí es que se espera una entrega total para hoy en beneficio de la divisa que defienden.

Godoy Cruz Antonio Tomba hasta el momento ha logrado una plaza en el torneo de los cuatro y querrá mantenerla con fervor.

Comunicado

El club Godoy Cruz anunció que su comisión directiva dispuso establecer para hoy una contribución voluntaria de $ 100 a los socios, en ocasión del partido ante Gimnasia. El total de lo producido en ese concepto, será destinado exclusivamente a cancelar el monto de los pases definitivos de los jugadores Eduardo Méndez y Luis Fredes.

Horarios y árbitros

El partido principal entre Godoy Cruz y Gimnasia y Esgrima, será controlado por el árbitro Domingo Médico y el preliminar de cuarta por Pedro Yudi.

Independiente y Luján tendrá la conducción de Ernesto Antiga en primera y Héctor Bistocco en cuarta.

A las 15.30 se iniciarán los partidos de primera y desde las 13.30, los de cuarta.

Juan Ramón Florit: el defensor "comodín" de Luján Sport Club. Esta tarde actuará en el mediocampo.

Los equipos

Independiente: Montilla; Chavero, Vergara, Sartirana y Alvaro; Gutiérrez, Bazán y Claverino; Palavecino, Molina e Ibáñez.

Director técnico: Mario Imbelloni.

Luján Sport Club: Héctor Mattioli; Muniategui, Escudero, Humberto Mattioli y Benegas; Signorelli, Civitillo y Florit; Muñoz, Oros y Ubeda.

Director técnico: Carlos Ortiz.

* * *

Godoy Cruz: Pedone; Germán Pereyra, Rojas, Rossi y Berrios; Medina, Magallanes y Benitez; Paiva, Méndez y Bravi.

Director técnico: Pastor Acosta Barreiro.

Gimnasia y Esgrima: Espósito; Mesa, Badía, Guayama y Haack; Di Meola, Martín y Genolet; Fachetti, Aredes y Salguero.

Director técnico: Jorge Julio.

Guía deportiva

Atletismo

Con la organización del centro "Juan Domingo Ribosqui", de la municipalidad de Maipú se desarrollará hoy, a partir de las 10, la primera reunión del campeonato mendocino de pruebas combinadas y mañana desde las 9.

Básquetbol

El club Unión Juvenil de Luján se presentará hoy, en la provincia de San Juan, enfrentando al club Estrella.

Se jugará hoy por el certamen cuadrangular femenino organizado por el club General San Martín, en base al siguiente programa: a las 16, Regatas vs. Godoy Cruz y a las 17.15, San Martín vs. Pedro Molina.

Bridge

Proseguirá en la fecha, el certamen de bridge Austral Sol-Jet, organizado por el Club de Gimnasia y Esgrima, en calle Gutiérrez 261, de esta ciudad. Las actividades se iniciarán a las 21.15.

Ciclismo

El club Sindicato del Personal de la Dirección Provincial de Vialidad hará disputar hoy competencias para ciclistas veteranos, séptima y octava, novena y décima, y pruebas para niños de seis a nueve años en el circuito del Prado Español. Las actividades se iniciarán a las 14.30.

Fútbol

El Club Social y Deportivo "Aguilas Negras" informó que continúa abierta la inscripción para el campeonato infantil de fútbol de los barrios, en Colombia 2680, Villa Nueva, Guaymallén.

Por el certamen de la Liga Amateur de Fútbol de Godoy Cruz se jugarán hoy estos partidos: Argentino vs. Alvarez Condarco, Beltrán vs. Lo Moro, Cimalco vs. Estudiantes, Parque Sur vs. Río Juramento y Alianza vs. U. y Amistad.

Golf

En el Golf Club Andino se jugará por el premio "Pra-Baldi" a 18 hoyos. En el Club Campo de Mendoza estará en juego el premio "Perfumerías Aparicio", categorías 0-13 y 14 al máximo.

Hóckey sobre patines

Se jugarán hoy partidos pendientes correspondientes a la segunda ronda del campeonato oficial 1975. El programa es el siguiente: Bodegas y Viñedos Giol vs. Andes Talleres e Independiente vs. Atlético San Martín. Juveniles a las 15.30 y primeras a las 16.30. Son locales los nombrados en primer término.

Sóftbol

Se jugará hoy, a partir de las 16.15, por el certamen "César Casatti". Lo harán Headstrong vs. Gimnasio, en la Ciudad Deportiva.

Tenis

En el Andino Tenis Club prosigue hoy, el campeonato "Bodas de Plata, Favaro Hermanos", a partir de las 15.30.

—En el Club Independiente Rivadavia (Ciudad Deportiva), se jugará hoy, a partir de las 15, por el trofeo "Bernardo Prieto" en categorías juveniles, menores, cadetes, juveniles y juniors para niñas y varones.

Torneo de tenis Ciudad Deportiva

Organizado por el club Independiente Rivadavia se iniciará hoy a las 15 en la Ciudad Deportiva, un torneo de tenis denominado "Bernardo Prieto", para las categorías infantiles, menores, cadetes y juveniles, para damas y caballeros.

BATERIAS DELCO LA MEJOR

En 2 cuotas
Garantía Nacional GM por 1 año
CARLOS LUJAN WILLIAMS S.A.
NECOCHEA 420

CASA BERMUDEZ S.R.L. DEPORTES
SAN LUIS 33 y SAN JUAN 1408
Hoy visperas del DIA DEL NIÑO atenderemos en horario especial de 16 a 20

CLUB ATLETICO GIMNASIA Y ESGRIMA
COMUNICADO: con motivo del encuentro de fútbol con el Club Godoy Cruz, se postergo el almuerzo de la amistad hasta el día 6 de agosto próximo en que se realizará una cena a las 21 horas.
31|7|C|927|31|7

Novedades sobre los que actuarán mañana

Con cuatro partidos se completará mañana la 20ª fecha del torneo, novena de la segunda rueda. Los cotejos tienen mucha importancia para la clasificación para "Los Cuatro", pero especialmente para el descenso. Este es el panorama club por club.

Deportivo Guaymallén: Está invicto en la segunda rueda y recibe la visita de Huracán Las Heras. El técnico Sará alistará la base del equipo que empató 1 a 1 con Boca en la última jornada. Pueden registrarse algunas variantes en razón de que "Pocho" Gutiérrez ya cumplió la suspensión de un partido que tenía. La posible formación de Guaymallén: Giacomelli; Bordón, Ariza, Amieva y Flores; Gutiérrez, Bordón y Sosa; Miranda, Santana y Caliri.

Huracán Las Heras: Dialogamos ayer con el dirigente Miguel De Bellis quien nos dijo de la gran confianza que reina en el plantel, dispuesto a jugarse el todo por el todo en cancha de Guaymallén. Una de las principales variantes es la inclusión de Alberto Julián Martínez a la defensa, como segundo marcador central. Como se sabe, Tejada está lesionado y Suárez supendido. Por Cáceres, también en descanso obligado(dos fechas), jugará Contreras, elemento de las inferiores. Dante Luis Garro vuelve al medio campo, pero lo hará como volante derecho. El equipo: Horangel Martínez; Giardini, Jorge Molina, Alberto Martínez y Contreras; Dante Garro, Rodríguez y Ponce; Morán, Millicay y Sánchez.

Atlético Argentino: Se encuentra en franca recuperación y busca un lugar en "Los Cuatro". Anuncia dos cambios para mañana. En la defensa Carlos Molina será el remplazante de Marlia, que está suspendido. En tanto que Marcelino Valdez ocupará la función de puntero derecho en lugar de Francisco Ibáñez que también se encuentra en penitencia. La formación de Argentino; Ugliardi, Ruiz, Carlos Molina, Pacheco y García; Fernández, Zolorza y Suárez; Valdez, A. Molina y Levalle.

Atlético Palmira: Llegará a San José en busca de un triunfo de resonancia para escapar al fantasma del descenso. Los cambios serían el retorno de Marcelo Fuentes en la línea de cuatro y la reaparición de Enrique González en el medio campo. Villegas volvería también a la defensa. Posible alineación "Jarillera": Camargo; Fuentes, Villegas, Meyer y Olivera; Oscar Molina, González y Chacón; Bolaños, Pérez y Di Marco.

Atlético San Martín: Su cancha está suspendida y hará las veces de local en Andes Talleres. A las suspensiones de Chacón, Mosconi, Márquez y Dubrowszczyck se agregó la del defensor Lucero, por tarjetas amarillas. Eduardo Maryllack cambiará de posición e ingresará su hermano Santiago como titular en el otro sector. Es muy posible la inclusión de Miori, que ya regresó de Mar del Plata, lo que se confirmará hoy. Así formarían los del Este: Tamagnone; E. Maryllack, Pereyra, Zuvialde y S. Maryllack; Astrada, Tello y Monárdez o Giménez; Arrieta, Trama y Miori o Monárdez.

Boca Juniors: El dirigente Carlos Hugo Romero, que esta semana se reintegró al club, nos adelantó del renovado optimismo que existe en Boca. Y "Pancho" Ontiveros ya confirmó su equipo, con otro cambio táctico. Es la reaparición de Juan Domingo Negrete, que lo hará como volante derecho. Donato sigue de 5 y Rossi continúa de 10. Así formarían los "Xeneises": Villalón; Héctor Rodríguez, Acosta, Mercado y Domínguez o Montivero; J. D. Negrete, Donato y Rossi; Mansilla, Antognini y Hollman. Y como en Boca no hay misterios también se adelantó el banco: Vilchez, Domínguez o Montivero, Siudmack, Astrada y Jorge Negrete.

Deportivo Maipú. — De acuerdo a lo que se advirtió en la última práctica esta será la formación: Bertolo; Loffvall, Aversa, Hernández y H. Pereyra; Galeassi, Alberto Garro y Pedro Palazzo; Sperdutti, Laméndola y Ferrari. A raíz de la suspensión de Romano (dos partidos) se desplazará Aversa a esa función, lo que permitirá el ingreso de Loffvall en la primera como titular. Se confirmó como número 9 a Laméndola. No jugará Revecco, resentido de una dolencia anterior. Los "Cruzados" están obligados a ganar.

Andes Talleres: También con la enorme responsabilidad de vencer. Una derrota sería fatal. Anuncian los "Azulgranas" los retornos de Oscar Gómez, Cruz y Orrego. Sin duda tres elementos muy importantes Sin embargo estará ausente Aníbal Deiber con dos partidos de descanso obligado. No habría jugado, de cualquier modo, por encontrarse engripado. Ya se reintegró el puntero López a los entrenamientos y reaparecería frente a Luján. La formación de Talleres para mañana: Angel Martínez; Oscar Gómez, Cattáneo, Bayón y Pericoli; Cruz, Orrego y Borriero; Elvira, Quiroga y Rocha.

El resto de la fecha

La 20º fecha del torneo de la Liga Mendocina de Fútbol, será completada mañana bajo el siguiente detalle: Maipú vs. Andes Talleres, con el arbitraje de Orlando Moreira en primera y Rafael Miranda, en cuarta; Argentino vs. Palmira, Humberto Marcianessi y Rodolfo Orquera; Guaymallén vs. Huracán Las Heras, Rafael Bogdanowsky y José Luis López (h.); San Martín vs. Boca Júniors, en Andes Talleres, Orlando González y Argentino Alcaraz.

Los partidos de primera comenzarán a las 15.30 y los de cuarta, a las 13.30.

Gimnasia hará una cena el 6

El Club Atlético Gimnasia y Esgrima informó que con motivo de la realización del partido Godoy Cruz-Gimnasia el almuerzo "Amistad" que debía realizarse hoy ha sido postergado para el 6 de agosto, pero por la noche, es decir, a las 21.30.

PATINES
TODAS LAS MARCAS

los mejores precios
BONOS BERMUDEZ CREDITOS
SAN LUIS 33 y SAN JUAN 1408
TEL. 216058 - MZA.

DE TURNO FARMACIA DEL AGUILA SAN MARTIN esq. LAVALLE